



GRUPO CÍVICO ÉTICA Y TRANSPARENCIA

Capítulo Nacional

2DO. INFORME ELECCIONES 2011

CADA NICARAGÜENSE UN OBSERVADOR

Acciones fraudulentas para violentar la voluntad popular en la historia electoral reciente de nuestro país van más allá de la alteración de los conteos, e incluyen cedulación sesgada, abuso de bienes en campaña, doble voto y esfuerzos por fomentar el abstencionismo de diversas maneras, entre otras actividades. Sin embargo, la manipulación y nulificación de votos emitidos han sido usados de forma selectiva cuando y donde los esfuerzos de manipulación preelectoral no fueron suficientes para lograr el resultado deseado por el partido en el poder y fue necesario manipular los votos y conteos para despojar al ganador y violentar la voluntad popular emitida en las urnas.

De las casi 13,000 JRV en todo el país, un 10%, 1284 son las mas susceptibles de ser impugnadas, nulificadas, no publicadas o de otra forma eliminadas de los conteos para favorecer al partido de gobierno y cambiar al ganador de varias alcaldías o diputaciones. Estas JRV comparten las siguientes características:

1. Tienen al menos 100 votantes en su padrón
2. El FSLN obtiene en ellas menos del 20% del total de votos válidos en cada elección desde 1996.
3. También estas JRV comparten una historia de haber sido impugnadas, no publicadas o nulificadas en las dos últimas elecciones nacionales.

Adicionalmente, el CSE no les asigna a su mesa directiva o a su correspondiente CEM, a persona alguna del partido mas seriamente afectado por la nulificación. Están documentados 300 casos en que se ha llegado al extremo incluso de expulsarle a su fiscal para dejar al referido partido en la indefensión en esa JRV.

Para facilitar la vigilancia electoral ciudadana, así como la de los medios de comunicación y partidos políticos, Ética y Transparencia pone a disposición pública los resultados de un estudio a fondo para detectar las JRV con mayores riesgos de violación a la voluntad popular expresada a través del voto en las elecciones de Noviembre próximo, particularmente en lo referente a la



GRUPO CÍVICO ÉTICA Y TRANSPARENCIA

Capítulo Nacional

elección de Diputados, confiando que esto puede tener un valor preventivo e impedir manipulaciones al voto a partir de una vigilancia más atenta y enfocada. El listado de cada una de estas JRVs con su respectiva dirección y más detalles están disponibles en www.eyt.org.ni

En caso de fallar en su misión preventiva, bastará a cualquier ciudadano constatar que estas JRV fueron nuevamente afectadas por las irregularidades anteriormente referidas para poder hacerse su propio criterio sobre la transparencia de los comicios electorales a culminar el próximo Noviembre.

Periódicamente, Etica y Transparencia, en aras de facilitar la vigilancia ciudadana de sus procesos democráticos, emitirá otras informaciones para orientar los esfuerzos preventivos de la observación electoral. De particular relevancia serán estudios similares para establecer el desarrollo de las manipulaciones detectadas en el padrón electoral y el proceso de cedulación.

A continuación, el listado de las 1284 JRV, con sus respectivas ubicaciones, que poseen el mayor riesgo de fraude en el país, clasificadas en 3 categorías:

1. Riesgo extremo: 73 JRV (más de 300 votos afectados),
2. Alto riesgo 798 JRV (entre 200 y 300 votos afectados),
3. Riesgo medio 413 JRV (entre 100 y 200 votos afectados).

Se estima que bajo las presentes condiciones del proceso electoral, idénticas a las de los cuestionados procesos del 2008 y 2010, incluyendo la dirección y administración de los comicios por autoridades electorales involucradas en acciones fraudulentas en esos comicios, el remanente de las casi 13,000 JRV del país deben ser consideradas de riesgo moderado de fraude.

La responsabilidad final sobre la falta de transparencia en los recientes procesos electorales, así como en lo que va del presente proceso resta en el CSE en sus varios niveles de gerencia y dirección. Es necesario decirlo con claridad: Ante la ausencia de prontas y severas medidas correctivas, este es un proceso electoral con altas posibilidades de culminar con un calificativo de fraudulento. Instamos a las autoridades de la nación a asumir con madurez sus responsabilidades, renovar la autoridad electoral y hacerla cumplir con su mandato constitucional.

RESUMEN POR DEPARTAMENTO DE JRV CON RIESGOS SIGNIFICATIVOS

1,284 JRVs EN TODO EL PAIS

01	NUEVA SEGOVIA	57
02	MADRIZ	17
03	ESTELI	39
04	CHINANDEGA	15
05	LEON	28
06	MANAGUA	103
07	MASAYA	25
08	CARAZO	21
09	GRANADA	44
10	RIVAS	26
11	CHONTALES	119
12	BOACO	96
13	MATAGALPA	127
14	JINOTEGA	164
15	RAAN	70
16	RAAS	279
17	RIO SAN JUAN	54

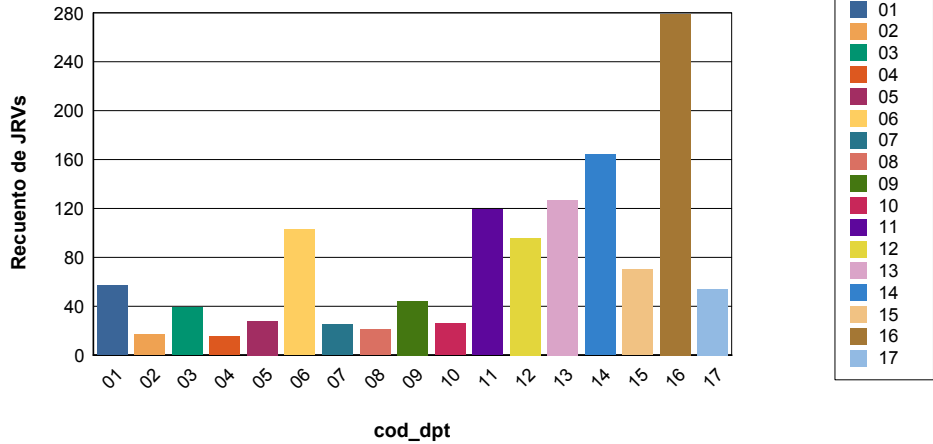

INFORMACIÓN RESULTADOS ELECTORALES 2006, DIPUTADOS NACIONALES

RESUMEN POR MUNICIPIO DE JRV CON RIESGO SIGNIFICATIVO

1,284 JRVs EN TODO EL PAIS

LOS 25 MUNICIPIOS MÁS AFECTADOS

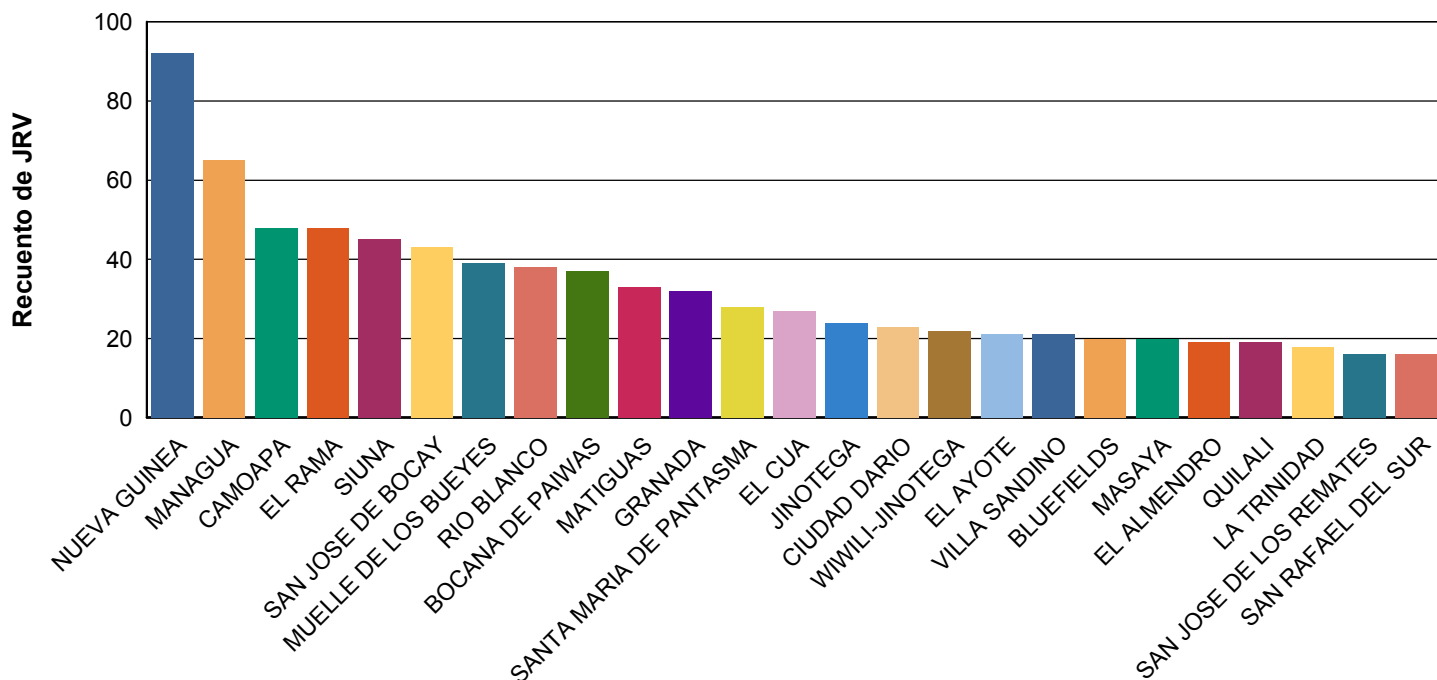

NUEVA GUINEA	92
MANAGUA	65
CAMOAPA	48
EL RAMA	48
SIUNA	45
SAN JOSE DE BOCAY	43
MUELLE DE LOS BUEYES	39
RIO BLANCO	38
BOCANA DE PAIWAS	37
MATIGUAS	33
GRANADA	32
SANTA MARIA DE PANTASMA	28
EL CUA	27
JINOTEGA	24
CIUDAD DARIO	23
WIWILI-JINOTEGA	22
EL AYOTE	21
VILLA SANDINO	21
BLUEFIELDS	20
MASAYA	20
EL ALMENDRO	19
QUILALI	19
LA TRINIDAD	18
SAN JOSE DE LOS REMATES	16
SAN RAFAEL DEL SUR	16



LISTADO DE JUNTAS RECEPTORAS DE VOTOS

CON RIESGOS SIGNIFICATIVOS

1,284 JRVs EN TODO EL PAIS

		Total	A	B	C
Total		1,284	73	798	413
RAAS	Total	279	5	128	146
	NUEVA GUINEA	92	0	34	58
	EL RAMA	48	0	18	30
	MUELLE DE LOS BUEYES	39	1	24	14
	BOCANA DE PAIWAS	37	0	21	16
	EL AYOTE	21	3	11	7
	BLUEFIELDS	20	0	8	12
	EL TORTUGUERO	10	1	5	4
	KUKRA HILL	4	0	3	1
	LA CRUZ DE RIO GRANDE	4	0	1	3
	LAGUNA DE PERLAS	4	0	3	1
JINOTEGA	Total	164	11	101	52
	SAN JOSE DE BOCAY	43	0	22	21
	SANTA MARIA DE PANTASMA	28	0	21	7
	EL CUA	27	1	20	6
	JINOTEGA	24	3	14	7
	WIWILI-JINOTEGA	22	1	15	6
	SAN RAFAEL DEL NORTE	14	5	4	5
	SAN SEBASTIAN DE YALI	6	1	5	0
MATAGALPA	Total	127	10	78	39
	RIO BLANCO	38	3	24	11
	MATIGUAS	33	2	17	14
	CIUDAD DARIO	23	3	15	5
	SEBACO	8	2	4	2
	RANCHO GRANDE	6	0	4	2
	MATAGALPA	5	0	2	3

		Total	A	B	C
MATAGALPA	TUMA LA DALIA	5	0	4	1
	TERRABONA	4	0	3	1
	ESQUIPULAS	2	0	2	0
	SAN ISIDRO	2	0	2	0
	SAN DIONISIO	1	0	1	0
CHONTALES	Total	119	6	77	36
	VILLA SANDINO	21	1	13	7
	EL CORAL	14	0	13	1
	COMALAPA	13	0	6	7
	SAN FRANCISCO DE CUAPA	12	1	8	3
	SAN PEDRO DE LOVAGO	12	1	10	1
	SANTO TOMAS	12	1	8	3
	JUIGALPA	10	2	5	3
	LA LIBERTAD	9	0	4	5
	ACOYAPA	8	0	4	4
	SANTO DOMINGO	8	0	6	2
MANAGUA	Total	103	5	89	9
	MANAGUA	65	2	61	2
	SAN RAFAEL DEL SUR	16	2	11	3
	VILLA EL CARMEN	12	0	9	3
	EL CRUCERO	6	0	5	1
	TIPITAPA	4	1	3	0
BOACO	Total	96	4	58	34
	CAMOAPA	48	3	33	12
	SAN JOSE DE LOS REMATES	16	0	7	9
	BOACO	15	0	9	6
	TEUSTEPE	11	1	6	4
	SAN LORENZO	3	0	3	0
	SANTA LUCIA	3	0	0	3
RAAN	Total	70	4	42	24
	SIUNA	45	2	29	14
	WASLALA	10	2	7	1

		Total	A	B	C
RAAN	MULUKUKU	7	0	3	4
	PUERTO CABEZAS	4	0	2	2
	WASPAN	2	0	0	2
	PRINZAPOLKA	1	0	0	1
	ROSITA	1	0	1	0
NUEVA SEGOVIA	Total	57	12	30	15
	QUILALI	19	3	9	7
	MURRA	9	1	3	5
	WIWILI-NUEVA SEGOVIA	9	1	6	2
	CIUDAD ANTIGUA	7	4	3	0
	EL JICARO	7	2	4	1
	JALAPA	4	0	4	0
	MOZONTE	1	0	1	0
	SAN FERNANDO	1	1	0	0
RIO SAN JUAN	Total	54	0	32	22
	EL ALMENDRO	19	0	12	7
	SAN MIGUELITO	14	0	8	6
	EL CASTILLO	8	0	6	2
	SAN CARLOS	8	0	5	3
	MORRITO	5	0	1	4
GRANADA	Total	44	0	39	5
	GRANADA	32	0	30	2
	NANDAIME	7	0	5	2
	DIRIA	3	0	2	1
	DIRIOMO	2	0	2	0
ESTELI	Total	39	8	23	8
	LA TRINIDAD	18	4	13	1
	CONDEGA	11	1	5	5
	ESTELI	3	0	3	0
	PUEBLO NUEVO	3	1	0	2
	SAN NICOLAS	3	2	1	0
	SAN JUAN DE LIMAY	1	0	1	0

		Total	A	B	C
LEON	Total	28	0	22	6
	LEON	14	0	13	1
	TELICA	5	0	3	2
	NAGAROTE	3	0	2	1
	EL SAUCE	2	0	2	0
	ACHUAPA	1	0	0	1
	EL JICARAL	1	0	1	0
	LARREYNAGA	1	0	1	0
	SANTA ROSA DEL PEÑON	1	0	0	1
RIVAS	Total	26	0	22	4
	RIVAS	7	0	6	1
	POTOSI	6	0	4	2
	MOYOGALPA	5	0	5	0
	ALTAGRACIA	4	0	4	0
	BELEN	3	0	3	0
	TOLA	1	0	0	1
MASAYA	Total	25	2	20	3
	MASAYA	20	1	16	3
	NINDIRI	4	0	4	0
	LA CONCEPCION	1	1	0	0
CARAZO	Total	21	1	15	5
	DIRIAMBÁ	13	1	9	3
	JINOTEPE	3	0	3	0
	LA CONQUISTA	3	0	1	2
	SAN MARCOS	1	0	1	0
	SANTA TERESA	1	0	1	0
MADRIZ	Total	17	5	9	3
	SAN JUAN DEL RIO COCO	8	0	5	3
	TOTOGALPA	4	2	2	0
	SOMOTO	3	2	1	0
	PALACAGUINA	1	1	0	0
	SAN LUCAS	1	0	1	0

		Total	A	B	C
CHINANDEGA	Total	15	0	13	2
	CHINANDEGA	11	0	9	2
	CORINTO	2	0	2	0
	EL VIEJO	1	0	1	0
	SAN PEDRO DEL NORTE	1	0	1	0

RAAS 279 JRVs

NUEVA GUINEA 92 JRVs

<u>JRV</u>	<u>RIESGO</u>	<u>DIRECCION</u>
16078360	C	CENTRO DE SALUD LOS RANCHITOS, COMARCA LOS RANCHITOS
16078113	C	ESCUELA 15 DE SEPTIEMBRE, CASERIO CERRO BONITO
16078480	B	ESCUELA 15 DE SEPTIEMBRE, CASERIO CERRO BONITO
16078021	C	ESCUELA ALBERTINA SEVILLA, COLONIA SAN JOSE
16078024	C	ESCUELA ALBERTINA SEVILLA, COLONIA SAN JOSE
16078320	C	ESCUELA ALFONSO CORTEZ, VERDUM, DEL CENTRO DE SALUD 150 MTS. AL OESTE, 75 MTS. AL SUR
16078420	B	ESCUELA ALFONSO CORTEZ, COMARCA EL JARDÍN
16078310	C	ESCUELA ALFONSO CORTEZ, VERDUM, DEL CENTRO DE SALUD 150 MTS. AL OESTE, 75 MTS. AL SUR
16078313	C	ESCUELA ALFONSO CORTEZ, VERDUM, DEL CENTRO DE SALUD 150 MTS. AL OESTE, 75 MTS. AL SUR
16078190	B	ESCUELA CORAZON DE JESUS, EL NISPERO, DE LA IGLESIA CATOLICA 40MTS. AL SUR-ESTE
16078371	C	ESCUELA CORINA OBANDO, COLONIA NUEVA HOLANDA
16078374	C	ESCUELA CORINA OBANDO, COLONIA NUEVA HOLANDA
16078372	C	ESCUELA CORINA OBANDO, COLONIA NUEVA HOLANDA
16078001	B	ESCUELA DIVINO REDENTOR, COLONIA SAN PABLO
16078461	B	ESCUELA DOS DE ORO, COSTADO ESTE DEL CERRO DOS DE ORO
16078464	C	ESCUELA DOS DE ORO, COSTADO ESTE DEL CERRO DOS DE ORO
16078026	B	ESCUELA EL CARMEN, COMARCA LA TIGRA
16078020	C	ESCUELA EL ESQUIRIN, EL ESQUIRIN (FLOR DE PINO)
16078431	B	ESCUELA ESPERANZA #2, COLONIA DIRIANGEN
16078430	B	ESCUELA ESPERANZA #2, COLONIA DIRIANGEN
16078000	C	ESCUELA FATIMA DEL ROSARIO, COMARCA BUENA VISTA
16078421	B	ESCUELA FLORIDA, LA FLORIDA
16078423	C	ESCUELA FLORIDA, LA FLORIDA
16078130	C	ESCUELA JOSE CECILIO DEL VALLE, COLONIA SAN MIGUEL

A = RIESGO EXTREMO
B = RIESGO ALTO
C = RIESGO MEDIO

NUEVA GUINEA 92 JRVs

<u>JRV</u>	<u>RIESGO</u>	<u>DIRECCION</u>
16078090	C	ESCUELA JOSÉ DOLORES ESTRADA, COLONIA SAN MARTIN, FRENTE A LA IGLESIA CATOLICA
16078091	C	ESCUELA JOSÉ DOLORES ESTRADA, COLONIA SAN MARTIN, FRENTE A LA IGLESIA CATOLICA
16078270	C	ESCUELA LA CONCEPCION, COLONIA LA PROVIDENCIA
16078330	C	ESCUELA LA ESPERANCITA, COMARCA TIERRAS BLANCAS
16078031	C	ESCUELA LA ESPERANZA, CASERIO LA ESPERANZA
16078312	C	ESCUELA LA ESTRELLA, COMARCA CASA DE TABLAS
16078311	B	ESCUELA LA ESTRELLA, COMARCA CASA DE TABLAS
16078520	C	ESCUELA LAS MARAVILLAS, COMARCA EL ZAPOTE SUR
16078560	C	ESCUELA LAS MARAVILLAS, COMARCA SAN ISIDRO
16078561	C	ESCUELA LAS MARAVILLAS, COMARCA SAN ISIDRO
16078050	C	ESCUELA LOS LAURELES, LOS LAURELES, FRENTE AL CENTRO DE SALUD
16078070	C	ESCUELA LOS LAURELES, LOS LAURELES, FRENTE AL CENTRO DE SALUD
16078060	B	ESCUELA LOS LAURELES, LOS LAURELES, FRENTE AL CENTRO DE SALUD
16078220	C	ESCUELA MARÍA PÉREZ, COMARCA EL PARAISITO, SOBRE LA CARRETERA LA ESPERANZA-NUEVA GUINEA
16078023	B	ESCUELA MARVIN OPORTA, COLONIA KURINWAS, COSTADO ESTE DE CENTRO DE SALUD
16078022	B	ESCUELA MARVIN OPORTA, COLONIA KURINWAS, COSTADO ESTE DE CENTRO DE SALUD
16078380	C	ESCUELA MIGUEL LARREYNAGA, COLONIA EL SERRANO
16078381	B	ESCUELA MIGUEL LARREYNAGA, COLONIA EL SERRANO
16078382	B	ESCUELA MIGUEL LARREYNAGA, COLONIA EL SERRANO
16078383	B	ESCUELA MIGUEL LARREYNAGA, COLONIA EL SERRANO
16078410	C	ESCUELA MONSEÑOR SHAFLE, LA ANGOSTURA
16078411	B	ESCUELA MONSEÑOR SHAFLE, LA ANGOSTURA
16078117	C	ESCUELA PEDRO JOAQUIN CHAMORRO, COLONIA LAS MILPAS, AL SUR-ESTE DE LA IGLESIA CATOLICA
16078110	B	ESCUELA PEDRO JOAQUIN CHAMORRO, COLONIA LAS MILPAS, AL SUR-ESTE DE LA IGLESIA CATOLICA
16078301	B	ESCUELA PROF. PAULINO HANSELL R, COLONIA YOLAINA
16078470	C	ESCUELA PUERTO PRINCIPE, COMARCA PUERTO PRINCIPE
16078471	B	ESCUELA PUERTO PRINCIPE, COMARCA PUERTO PRINCIPE
16078290	C	ESCUELA RAFAEL MIRANDA, COLONIA RUBEN DARIO
16078040	B	ESCUELA RAFAEL SALMERON, COLONIA TALOLINGA, COSTADO ESTE DE CAMPO
16078390	B	ESCUELA RAFAELA HERRERA, COLONIA LA FONSECA

A = RIESGO EXTREMO
B = RIESGO ALTO
C = RIESGO MEDIO

NUEVA GUINEA 92 JRVs

<u>JRV</u>	<u>RIESGO</u>	<u>DIRECCION</u>
16078392	C	ESCUELA RAFAELA HERRERA, COLONIA LA FONSECA
16078391	B	ESCUELA RAFAELA HERRERA, COLONIA LA FONSECA
16078393	B	ESCUELA RAFAELA HERRERA, COLONIA LA FONSECA
16078123	C	ESCUELA RUBÉN DARÍO, COLONIA NACIONES UNIDAS
16078122	B	ESCUELA RUBÉN DARÍO, COLONIA NACIONES UNIDAS
16078400	B	ESCUELA RUBÉN DARÍO(LA UNIÓN), COLONIA LA UNIÓN
16078501	C	ESCUELA RUBÉN DARÍO(LA UNIÓN), COLONIA LA UNIÓN
16078510	C	ESCUELA RUBÉN DARÍO(LA UNIÓN), COLONIA LA UNIÓN
16078414	C	ESCUELA RUBÉN DARÍO(LA UNIÓN), COLONIA LA UNIÓN
16078413	C	ESCUELA RUBÉN DARÍO(LA UNIÓN), COLONIA LA UNIÓN
16078500	C	ESCUELA RUBÉN DARÍO(LA UNIÓN), COLONIA LA UNIÓN
16078422	C	ESCUELA RUBÉN DARÍO(LA UNIÓN), COLONIA LA UNIÓN
16078531	C	ESCUELA RUBÉN DARÍO:, COMARCA MARITZA QUEZADA
16078401	C	ESCUELA RUBÉN DARÍO:, COMARCA MARITZA QUEZADA
16078025	B	ESCUELA RUBÉN DARÍO:, CASERÍO EL PROGRESO
16078341	B	ESCUELA SALOMÓN IBARRA MAYORGA, COLONIA LOS ANGELES
16078340	B	ESCUELA SALOMÓN IBARRA MAYORGA, COLONIA LOS ANGELES
16078450	B	ESCUELA SAN ANTONIO, COMARCA LAS ANTILLAS
16078451	B	ESCUELA SAN ANTONIO, COMARCA LAS ANTILLAS
16078112	C	ESCUELA SAN FRANCICO, AGUAS CALIENTES
16078412	C	ESCUELA SAN ISIDRO, COMARCA SAN ISIDRO
16078404	C	ESCUELA SAN ISIDRO, COMARCA SAN ISIDRO
16078201	C	ESCUELA SAN JOSÉ, COLONIA SAN JUAN, DEL CENTRO DE SALUD 320MTS. AL SUR-ESTE
16078200	B	ESCUELA SAN JOSÉ, COLONIA SAN JUAN, DEL CENTRO DE SALUD 320MTS. AL SUR-ESTE
16078375	C	ESCUELA SAN JUAN, COMARCA EL DELIRIO (LA UNION)
16078407	C	ESCUELA SAN LUIS, COMARCA SAN LUIS
16078462	C	ESCUELA SAN MIGUEL, COMARCA MASAYITA
16078570	B	ESCUELA SAN NICOLAS, COMARCA LA REFORMA
16078440	C	ESCUELA SANTA ISABEL, COLONIA NUEVO HORIZONTE
16078530	B	ESCUELA SANTA TERESA, COMARCA BUENOS AIRES
16078361	C	ESCUELA SANTA TERESITA, COMARCA LOS RANCHITOS
16078405	C	ESCUELA SANTA TERESITA, COMUNIDAD EL COCO
16078115	C	ESCUELA TOMASA DAMARIS RUEDA, COLONIA SALVADORITA
16078116	C	ESCUELA TOMASA DAMARIS RUEDA, COLONIA SALVADORITA
16078150	C	ESCUELA VIOLETA BARRIOS DE CHAMORRO, COMARCA LOS PINTOS

A = RIESGO EXTREMO
B = RIESGO ALTO
C = RIESGO MEDIO

NUEVA GUINEA 92 JRVs

<u>JRV</u>	<u>RIESGO</u>	<u>DIRECCION</u>
16078121	C	FINCA DE DON CUPERTINO MORAGA, COMARCA LOS PEREZ
16078124	C	PUESTO DE SALUD, PUESTO DE SALUD COLONIA NACIONES UNIDAS
16078125	C	PUESTO DE SALUD, PUESTO DE SALUD COLONIA NACIONES UNIDAS

EL RAMA 48 JRVs

<u>JRV</u>	<u>RIESGO</u>	<u>DIRECCION</u>
16058021	C	CAPILLA CATOLICA, AL NOR-ESTE DE COMARCA CORRENTADA LARGA
16058246	C	CAPILLA CATOLICA, EL MÓVIL
16058240	C	CAPILLA CATOLICA, EL MÓVIL
16058241	C	CAPILLA LOMA LINDA, COMARCA EL ESCOBAL
16058088	B	CASA COMUNAL, COMARCA CAÑO GARCÍA(TUTUWAKA)
16058090	C	ESCUELA ANTONIO MEJIA, KISLALA N°1
16058011	B	ESCUELA CABECERAS DE SAN VALENTÍN, AL NORTE DE COMARCA EL SALTO DE LA CRUZ
16058012	C	ESCUELA CABECERAS DE SAN VALENTÍN, AL NORTE DE COMARCA EL SALTO DE LA CRUZ
16058121	B	ESCUELA CHALMECA, AL SUR DE COMARCA CHALMECA
16058080	C	ESCUELA DIRIANGÉN, MINAS KISILALA
16058222	C	ESCUELA EL CASTILLO #2, LUGAR EL CASTILLO
16058083	B	ESCUELA EL COROZO, COMARCA EL COROZO
16058084	B	ESCUELA EL LIMÓN, AL ESTE DE COMARCA LA PATRIOTA
16058110	C	ESCUELA EL NAZARENO, CENTROS CALDERÓN
16058087	C	ESCUELA EL PARAISO, COMARCA MUSUWAKA
16058081	C	ESCUELA EL REDENTOR, COMARCA CERRO GRANDE
16058020	C	ESCUELA EL ROSARIO, COMARCA CORRENTADA LARGA
16058023	C	ESCUELA EL ROSARIO, COMARCA CORRENTADA LARGA
16058010	B	ESCUELA FRATERNIDAD, COMARCA EL TORO
16058100	B	ESCUELA JOSÉ DOLORES ESTRADA, LUGAR EL REMPUJÓN
16058111	C	ESCUELA JOSEFA TOLEDO DE AGUIRRE, COMARCA EL TOMATE
16058231	C	ESCUELA JUAN XXIII, LA FORTUNA
16058085	C	ESCUELA LA ISLA, AL NOR-OESTE DE MUSUWAKA
16058041	C	ESCUELA LA RITA, AL NOR-ESTE DE CMCA. EL SALTO DE LA CRUZ DEL SUR
16058040	B	ESCUELA LA RITA, AL NOR-ESTE DE CMCA. EL SALTO DE LA CRUZ DEL SUR
16058060	B	ESCUELA LA TRINIDAD, MONTE ROSA CENTRO
16058201	B	ESCUELA LOS ANGELES, CASERÍO LAS IGUANAS
16058230	C	ESCUELA LOS LAURELES, COMARCA LOS LAURELES

A = RIESGO EXTREMO
B = RIESGO ALTO
C = RIESGO MEDIO

EL RAMA 48 JRVs

<u>JRV</u>	<u>RIESGO</u>	<u>DIRECCION</u>
16058130	C	ESCUELA PATRIA, BO. SANTA ROSA
16058131	C	ESCUELA PATRIA, BO. SANTA ROSA
16058091	C	ESCUELA PEDRO J. CHAMORRO, CUATRO ESQUINAS
16058243	C	ESCUELA POZOLITA, COMARCA CERRO NEGRO
16058120	C	ESCUELA RAFAELA HERRERA, COMARCA CHALMECA CENTRO
16058071	C	ESCUELA RAFELA HERRERA, MATAKA
16058220	B	ESCUELA SAGRADA FAMILIA, COMARCA EL PAVÓN
16058210	C	ESCUELA SALOMON DE LA SELVA, MEDINA
16058051	C	ESCUELA SAN CRISTÓBAL, POBLADO AGUAS CALIENTES
16058003	B	ESCUELA SAN FRANCISCO, COMARCA BOCA DE PILÁN
16058004	C	ESCUELA SAN FRANCISCO, COMARCA BOCA DE PILÁN
16058223	C	ESCUELA SAN LUIS, SAN LUIS
16058211	C	ESCUELA SANTA ROSA #2, EL AMPARO
16058032	B	ESCUELA VIOLETA BARRIOS DE CHAMORRO, CASERÍO WAPÍ
16058022	B	ESCUELA VIOLETA BARRIOS DE CHAMORRO, CASERÍO WAPÍ
16058025	C	ESCUELA VIOLETA BARRIOS DE CHAMORRO, CASERÍO WAPÍ
16058031	B	ESCUELA VIOLETA BARRIOS DE CHAMORRO, CASERÍO WAPÍ
16058033	B	ESCUELA VIOLETA BARRIOS DE CHAMORRO, CASERÍO WAPÍ
16058034	B	ESCUELA VIOLETA BARRIOS DE CHAMORRO, CASERÍO WAPÍ
16058030	B	ESCUELA VIOLETA BARRIOS DE CHAMORRO, CASERÍO WAPÍ

MUELLE DE LOS BUEYES 39 JRVs

<u>JRV</u>	<u>RIESGO</u>	<u>DIRECCION</u>
16068060	C	CENTRO DE SALUD, POBLADO LA BATEA
16060011	B	ESCUELA CRISTO REDENTOR, BARRIO RUBÉN DARÍO, MUELLE DE LOS BUEYES
16060012	B	ESCUELA CRISTO REDENTOR, BARRIO RUBÉN DARÍO, MUELLE DE LOS BUEYES
16060020	B	ESCUELA CRISTO REDENTOR, BARRIO RUBÉN DARÍO, MUELLE DE LOS BUEYES
16060040	B	ESCUELA CRISTO REDENTOR, BARRIO RUBÉN DARÍO, MUELLE DE LOS BUEYES
16068200	C	ESCUELA EL PROGRESO, COMARCA MINAS EL TOPACIO
16068002	B	ESCUELA EL ROSARIO, COMARCA TICORAL
16068120	B	ESCUELA ENMANUEL MONGALO, COMARCA PIEDRA GRANDE
16068011	C	ESCUELA HERMANOS EN CRISTO, COMARCA LOS ABANDONOS
16068030	B	ESCUELA MADRE TERESA DE CALCUTA, POBLADO CARA DE MONO
16068180	B	ESCUELA PRIMERO DE JUNIO, POBLADO PRESILLAS
16068190	B	ESCUELA PRIMERO DE JUNIO, POBLADO PRESILLAS
16068023	B	ESCUELA PRIMERO DE JUNIO, POBLADO PRESILLAS

A = RIESGO EXTREMO
B = RIESGO ALTO
C = RIESGO MEDIO

MUELLE DE LOS BUEYES 39 JRVs

<u>JRV</u>	<u>RIESGO</u>	<u>DIRECCION</u>
16068021	B	ESCUELA PRIMERO DE JUNIO, POBLADO PRESILLAS
16068090	C	ESCUELA RAFAELA HERRERA, POBLADO LA GORRA
16068080	A	ESCUELA RUBÉN DARÍO, POBLADO EL ESPAVEL
16068000	B	ESCUELA RUBÉN DARÍO(LA CAMPANA), POBLADO LA CAMPANA
16068005	C	ESCUELA RUBÉN DARÍO(LA CAMPANA), POBLADO LA CAMPANA
16068150	C	ESCUELA SALOMON DE LA SELVA, COMARCA CEDRO BONITO
16068071	B	ESCUELA SALVADOR SHEFER, POBLADO EL CACAO
16068012	C	ESCUELA SAN ANTONIO, COMARCA PITAL #2
16068003	B	ESCUELA SAN FRANCISCO, COMARCA EL AGUACATE
16068170	B	ESCUELA SAN FRANCISCO, COMARCA LAS PAVAS
16068042	B	ESCUELA SAN FRANCISCO, COMARCA TAMAGAS
16068010	C	ESCUELA SAN JORGE, COMARCA EL SILENCIO
16068022	B	ESCUELA SAN MARTIN, BARRIO PUEBLO NUEVO POBLADO PRESILLAS
16068070	C	ESCUELA SAN MARTIN, COMARCA SAN ISIDRO
16068020	B	ESCUELA SAN MARTIN, BARRIO PUEBLO NUEVO POBLADO PRESILLAS
16068013	B	ESCUELA SANTA FÉ (LA PATRIOTA), COMARCA LA PATRIOTA
16068014	C	ESCUELA SANTA FÉ (LA PATRIOTA), COMARCA LA PATRIOTA
16068004	C	ESCUELA SANTA MARTHA, COMARCA LA TIGRA
16068121	C	ESCUELA SANTA RITA (LA PINTADA), COMARCA LA PINTADA
16068102	B	ESCUELA SANTA TERESITA, POBLADO LA BATEA
16068101	B	ESCUELA SANTA TERESITA, POBLADO LA BATEA
16068103	B	ESCUELA SANTA TERESITA, POBLADO LA BATEA
16068100	B	ESCUELA SANTA TERESITA, POBLADO LA BATEA
16068041	C	ESCUELA SENDERO DE LUZ, COMARCA CEDRO MACHO
16068050	C	ESCUELA SEÑORA DE LA PAZ, COMARCA LA CONFORMIDAD
16068110	B	INSTITUTO 14 DE SEPTIEMBRE, MUELLE DE LOS BUEYES BARRIO EL PROGRESO

BOCANA DE PAIWAS 37 JRVs

<u>JRV</u>	<u>RIESGO</u>	<u>DIRECCION</u>
16018420	B	CASA COMUNAL, POBLADO VILLA SIQUIA
16018480	B	Casa Comunal., Comarca Jorgito
16018270	C	Escuela Andrés Castro, Comarca El Negro
16018170	C	Escuela Antonino Bacaro, Comarca Wanawana
16018120	C	ESCUELA BANDERITAS., COMARCA BANDERITAS
16018110	B	Escuela Bello Amanecer, Comarca Las Sirenas Sector Bo. Pobre
16018111	C	Escuela Bello Amanecer, Comarca Las Sirenas Sector Bo. Pobre
16018030	B	ESCUELA BUENA VISTA., COMARCA BANDERITAS

A = RIESGO EXTREMO
B = RIESGO ALTO
C = RIESGO MEDIO

BOCANA DE PAIWAS 37 JRVs

<u>JRV</u>	<u>RIESGO</u>	<u>DIRECCION</u>
16018251	B	Escuela Carlos Martinez, COMARCA UBU NORTE
16018260	C	Escuela Damasco, Comarca El Negro
16018130	C	Escuela de Altamira, Comarca Bodega, Sector Navaraska
16018140	B	ESCUELA DE WASAYAMBA., POBLADO DE WASAYAMBA.
16018330	B	Escuela Divino Pastor, COMARCA OKAWAS
16018410	B	Escuela El Cedronal, Comarca La Toboba
16018280	B	ESCUELA EL DIAMANTE, COMARCA SALTO GRANDE
16018100	B	Escuela Esperanza, Comarca La Sirena, Sector El Aguacate
16018291	B	ESCUELA Fatima, COMARCA LAS DELICIAS
16018340	B	Escuela Jesus de la Buena Esperanza, Comarca Copalar
16018400	B	ESCUELA LA ESPERANZA., COMARCA Malakawas
16018401	C	ESCUELA LA ESPERANZA., COMARCA Malakawas
16018300	C	ESCUELA LA PRIMAVERA., Comarca Las Delicias
16018150	C	ESCUELA LAS LOMAS., COMARCA LA PAILA
16018440	B	ESCUELA LAS MINITAS., COMARCA Las Minas
16018441	C	ESCUELA LAS MINITAS., COMARCA Las Minas
16018200	B	ESCUELA LOMA GRANDE., COMARCA EL TORO
16018370	C	ESCUELA MENSAJEROS DEL REY., COMARCA EL PAVON
16018460	C	Escuela Providencia, Comarca Calderon
16018180	C	Escuela Rubén Darío, Comarca Wanawana
16018220	B	Escuela San Antonio:, Comarca Caño de Agua
16018470	C	Escuela San Martín, Comarca Las Delicias
16018360	C	ESCUELA SAN PEDRO, COMARCA WANAWANA
16018050	B	ESCUELA SAN PEDRO DEL NORTE, POBLADO DE SAN PEDRO DEL NORTE
16018051	B	ESCUELA SAN PEDRO DEL NORTE, POBLADO DE SAN PEDRO DEL NORTE
16018053	B	ESCUELA SAN PEDRO DEL NORTE, POBLADO DE SAN PEDRO DEL NORTE
16018450	B	Escuela Santa Rosa, Comarca el Jobo
16018451	C	Escuela Santa Rosa, Comarca el Jobo
16018350	B	Escuela Santa Teresa., COMARCA EL TORO

EL AYOTE 21 JRVs

<u>JRV</u>	<u>RIESGO</u>	<u>DIRECCION</u>
16128070	C	CASA DE ARSENIÓ MIRANDA, CASERIO LOS POCITOS
16128120	B	ESCUELA ASUNCIÓN DE MARÍA, COMARCA CERRO AZUL
16128020	B	ESCUELA BELLA VISTA, COMARCA EL LAJERITO
16128100	B	ESCUELA EL BUEN PASTOR, COMARCA EL JOBO (SECTOR PEÑAS BLANCAS)

A = RIESGO EXTREMO
B = RIESGO ALTO
C = RIESGO MEDIO

EL AYOTE 21 JRVs

<u>JRV</u>	<u>RIESGO</u>	<u>DIRECCION</u>
16128050	A	ESCUELA EL CARMEN, COMARCA EL CACAO
16128051	C	ESCUELA EL CARMEN, COMARCA EL CACAO
16120022	C	ESCUELA ENMANUEL MONGALO, POBLADO EL AYOTE
16120040	B	ESCUELA ENMANUEL MONGALO, POBLADO EL AYOTE
16128080	C	ESCUELA NUEVA ESPERANZA, LAS PARRAS
16128060	B	ESCUELA NUEVO AMANECER, COMARCA LAS PARRAS
16128001	B	ESCUELA RUBÉN DARÍO., COMARCA KURINWASITO
16128000	B	ESCUELA RUBÉN DARÍO., COMARCA KURINWASITO
16128002	B	ESCUELA RUBÉN DARÍO., COMARCA KURINWASITO
16128003	C	ESCUELA RUBÉN DARÍO., COMARCA KURINWASITO
16128090	B	ESCUELA SAN MATEO, COMARCA NAWAWASITO
16128040	C	ESCUELA SANTA RITA, COMARCA EL GUAYABO
16128110	C	ESCUELA SANTA TERESITA, COMARCA LA TORTUGA
16128030	A	IGLESIA MANANTIAL DE VIDA, COMARCA EL BAMBU
16128031	A	IGLESIA MANANTIAL DE VIDA, COMARCA EL BAMBU
16120010	B	PRE-ESCOLAR LOS PITUFOS, BARRIO LA CONCHA, EL AYOTE
16120011	B	PRE-ESCOLAR LOS PITUFOS, BARRIO LA CONCHA, EL AYOTE

BLUEFIELDS 20 JRVs

<u>JRV</u>	<u>RIESGO</u>	<u>DIRECCION</u>
16080061	C	ESCUELA COMUNAL OLD BANK, BARRIO OLD BANK, FRENTE A LA CANCHA
16088010	C	ESCUELA DE KRISIMBILA, KRISIMBILA
16080041	B	ESCUELA DINAMARCA, BARRIO BEHOLDEN DE LA CASA CURAL 1C AL NORTE
16080030	B	ESCUELA DINAMARCA, BARRIO BEHOLDEN DE LA CASA CURAL 1C AL NORTE
16080040	C	ESCUELA DINAMARCA, BARRIO BEHOLDEN DE LA CASA CURAL 1C AL NORTE
16088020	C	ESCUELA EL ASENTAMIENTO, KUKRA RIVER
16088062	C	ESCUELA EL COCO, CASERIO LOS COCOS-KUKRA RIVER
16088063	B	ESCUELA KUKRA RIVER, KUKRA RIVERS
16088061	B	ESCUELA KUKRA RIVER, KUKRA RIVERS
16088064	C	ESCUELA KUKRA RIVER, KUKRA RIVERS
16088060	B	ESCUELA KUKRA RIVER, KUKRA RIVERS
16088130	C	ESCUELA LA FLORIDA, COMARCA NUEVO SAN ANTONIO
16088111	C	ESCUELA LA PERLA, COMARCA MASAYON.(PUNTA GORDA)
16080190	B	ESCUELA MONSEÑOR MATEO, BARRIO PUNTA FRÍA, FRENTE AL CEPAD
16080180	C	ESCUELA MONSEÑOR MATEO, BARRIO PUNTA FRÍA, FRENTE AL CEPAD

A = RIESGO EXTREMO**B = RIESGO ALTO****C = RIESGO MEDIO**

BLUEFIELDS 20 JRVs

<u>JRV</u>	<u>RIESGO</u>	<u>DIRECCION</u>
16088123	B	ESCUELA RUBEN DARIO, POLO DE DESARROLLO (DANIEL GUIDO), - PUNTA GORDA
16088120	C	ESCUELA RUBEN DARIO, POLO DE DESARROLLO (DANIEL GUIDO), - PUNTA GORDA
16088122	C	ESCUELA RUBEN DARIO, POLO DE DESARROLLO (DANIEL GUIDO), - PUNTA GORDA
16088121	C	ESCUELA SAN ANTONIO, COMARCA EL COCO-PUNTA GORDA
16080274	B	UNIVERSIDAD B.I.C.U, BARRIO SAN PEDRO, PORTON DEL INST. CRISTÓBAL COLÓN, 2C AL OESTE

EL TORTUGUERO 10 JRVs

<u>JRV</u>	<u>RIESGO</u>	<u>DIRECCION</u>
16118100	B	CASA COMUNAL SULATIGNI, COMARCA SULATIGNI
16118050	B	CENTRO DE SALUD, SAN ANTONIO DE KUKARAWALA
16118030	C	ESCUELA GRACIAS A DIOS, (SN JUAN EN EL KURINWAS)
16118000	B	ESCUELA MATA DE CAÑA, COMARCA MATA DE CAÑA
16118084	C	ESCUELA SABAWAS, SABAWAS
16118072	C	ESCUELA SAN MIGUEL, CALZON QUEMADO
16118060	B	ESCUELA SANTA ESMIRNA, COMUNIDAD LA GUITARRA
16118070	C	ESCUELA SANTA MARTHA, COMARCA SAN RAFAEL
16118020	B	ESCUELA SANTO DOMINGO, LAJERO
16118091	A	TEMPLO BAUTISTA, EL ESPABEL

KUKRA HILL 4 JRVs

<u>JRV</u>	<u>RIESGO</u>	<u>DIRECCION</u>
16048080	B	CASA COMUNAL EL PORVENIR, CMCA. EL PORVENIR
16048090	B	ESCUELA LA UNIÓN, COMARCA LA UNION
16048091	B	ESCUELA LA UNIÓN, COMARCA LA UNION
16048070	C	ESCUELA NUEVO CHONTALES, COMUNIDAD NUEVO CHONTALES

LA CRUZ DE RIO GRANDE 4 JRVs

<u>JRV</u>	<u>RIESGO</u>	<u>DIRECCION</u>
16028050	B	ESCUELA PADRE TEODORO, MUELLE REAL
16028051	C	ESCUELA PADRE TEODORO, MUELLE REAL
16028020	C	ESCUELA RAFAELA HERRERA, SIAWAS
16028030	C	ESCUELA SAN JOSÉ, EL GUAYABO

LAGUNA DE PERLAS 4 JRVs

<u>JRV</u>	<u>RIESGO</u>	<u>DIRECCION</u>
16038081	B	ESCUELA NUEVO AMANECER, PUEBLO NUEVO
16038080	B	ESCUELA NUEVO AMANECER, PUEBLO NUEVO
16038061	C	ESCUELA SANTA MARIA, EL PEDREGAL
16038060	B	ESCUELA SANTA MARIA, EL PEDREGAL

JINOTEGA 164 JRVs**SAN JOSE DE BOCAY 43 JRVs**

A = RIESGO EXTREMO
B = RIESGO ALTO
C = RIESGO MEDIO

SAN JOSE DE BOCAY 43 JRVs

<u>JRV</u>	<u>RIESGO</u>	<u>DIRECCION</u>
14088440	C	CASA COMUNAL, COMARCA TANTAYAWAS
14088120	C	CASA COMUNAL, WASTARI ABAJO
14088430	B	CHAMPA DEL CONSEJO SUPREMO ELECTORAL, COMARCA EL BAMBU #1, CONTIGUO A LA CASA DE FAUSTO CHAVARRIA
14088431	C	CHAMPA DEL CONSEJO SUPREMO ELECTORAL, COMARCA EL BAMBU #1, CONTIGUO A LA CASA DE FAUSTO CHAVARRIA
14088420	B	CHAMPA DEL CONSEJO SUPREMO ELECTORAL, COMARCA EL BAMBU #1, CONTIGUO A LA CASA DE FAUSTO CHAVARRIA
14088200	B	ESCUELA AGUAS CALIENTES, COMARCA AGUAS CALIENTES
14088100	B	ESCUELA AMÉRICA, VALLE LOS BLANDONES (AYAPA)
14088081	C	ESCUELA BOCA DE ATAPAL, BOCA DE ATAPAL
14088080	B	ESCUELA BOCA DE ATAPAL, BOCA DE ATAPAL
14088082	C	ESCUELA BOCA DE ATAPAL, BOCA DE ATAPAL
14088250	C	ESCUELA EL HORMIGUERO, COMARCA GOLONDRINA , CASERÍO EL HORMIGUERO
14088150	B	ESCUELA JARDIN DE NIÑOS #2, COMARCA TURUWAS
14088140	C	ESCUELA JARDIN DE NIÑOS #2, COMARCA TURUWAS
14088141	C	ESCUELA JARDIN DE NIÑOS #2, COMARCA TURUWAS
14088142	C	ESCUELA JARDIN DE NIÑOS #2, COMARCA TURUWAS
14088220	C	ESCUELA JOSE DOLORES ESTRADA, SANTA ROSA DE TAPASKUM
14088160	C	ESCUELA JOSEFA TOLEDO, COMARCA WASTARI CENTRAL
14088290	B	ESCUELA LA ESTRELLA #2, CASERÍO SAN JUAN DE AWASWA
14088280	B	ESCUELA LA ESTRELLA #2, CASERÍO SAN JUAN DE AWASWA
14088231	B	ESCUELA LA MERCED, COMARCA LAS TORRES
14088230	B	ESCUELA LA MERCED, COMARCA LAS TORRES
14088090	C	ESCUELA LA MERCED #1, COMARCA KANTAYAWAS, CASERÍO LAS MERCEDES
14088260	B	ESCUELA LA NIÑA, LOS MILAGROS
14088180	C	ESCUELA LUZ DE BOCAY, LUZ DE BOCAY
14088171	C	ESCUELA LUZ DE BOCAY, LUZ DE BOCAY
14088170	B	ESCUELA LUZ DE BOCAY, LUZ DE BOCAY
14088210	C	ESCUELA NUEVA ESPERANZA, SAN MIGUEL DE KININOWAS
14080051	B	ESCUELA NUEVA LUZ, LA CAMALEONA
14080052	C	ESCUELA NUEVA LUZ, LA CAMALEONA
14088451	C	ESCUELA PEDRO JOAQUÍN CHAMORRO NO.1, COMARCA TANTAYAWÁS
14088010	B	ESCUELA PRIMARIA Y SECUNDARIA, RAITÍ
14088001	C	ESCUELA PRIMARIA Y SECUNDARIA, RAITÍ
14088000	B	ESCUELA PRIMARIA Y SECUNDARIA, RAITÍ

A = RIESGO EXTREMO
B = RIESGO ALTO
C = RIESGO MEDIO

SAN JOSE DE BOCAY 43 JRVs

<u>JRV</u>	<u>RIESGO</u>	<u>DIRECCION</u>
14088391	B	ESCUELA RUBÉN DARÍO, SAN MIGUEL DE OSKIWAS, DE LA IGLESIA EVANGÉLICA, 250 MTS. AL OESTE
14088392	B	ESCUELA RUBÉN DARÍO, SAN MIGUEL DE OSKIWAS, DE LA IGLESIA EVANGÉLICA, 250 MTS. AL OESTE
14088240	B	ESCUELA SAGRADO CORAZON DE JESUS, COMARCA SANTA MARÍA DE TAPASKUM
14088241	C	ESCUELA SAGRADO CORAZON DE JESUS, COMARCA SANTA MARÍA DE TAPASKUM
14088330	B	ESCUELA SAMUEL MEZA, COLECTIVO BENJAMÍN LÍNDER
14088350	B	ESCUELA SAMUEL MEZA, COLECTIVO BENJAMÍN LÍNDER
14088311	C	ESCUELA SAN FRANCISCO, VALLE NOVOA (COMARCA SANTA TERESA DE KILAMBÉ)
14088370	C	ESCUELA SAN JERONIMO, COMARCA KAISIMAS, COMUNIDAD SAN JERONIMO
14088380	B	ESCUELA SAN JERONIMO, COMARCA KAISIMAS, COMUNIDAD SAN JERONIMO
14088270	B	ESCUELA SANTO DOMINGO, COMUNIDAD SANTO DOMINGO DE KININOWAS

SANTA MARIA DE PANTASMA 28 JRVs

<u>JRV</u>	<u>RIESGO</u>	<u>DIRECCION</u>
14038023	C	ESCUELA AGUAS CALIENTES, COMARCA AGUAS CLIENTES
14038021	B	ESCUELA AGUAS CALIENTES, COMARCA AGUAS CLIENTES
14038032	B	ESCUELA ALFREDO ALEGRÍA, COMARCA EL VENADO
14038031	B	ESCUELA ALFREDO ALEGRÍA, COMARCA EL VENADO
14038085	C	ESCUELA CRISTOBAL COLON, COMARCA GUAPINOL #1
14038083	B	ESCUELA CRISTOBAL COLON, COMARCA GUAPINOL #1
14038010	B	ESCUELA CUÁ ABAJO, COMARCA CUA ABAJO
14038011	B	ESCUELA EL CHAMARRO, COMARCA EL CHAMORRO
14038014	B	ESCUELA EL CHAMARRO, COMARCA EL CHAMORRO
14038052	B	ESCUELA EL PACAYAL, EL PACAYAL
14038051	B	ESCUELA JIQUILITE SARAMPION, COMARCA JIQUILITE SARAMPION
14038015	B	ESCUELA LA ZOMPOPERITA:, ZOMPOPERITA
14038080	B	ESCUELA LOS CEDROS CENTRAL, COMARCA LOS CEDROS
14038024	C	ESCUELA NACIONES UNIDAS, COMARCA PLANES DE VILÁN
14038022	B	ESCUELA NACIONES UNIDAS, COMARCA PLANES DE VILÁN
14038020	C	ESCUELA NACIONES UNIDAS, COMARCA PLANES DE VILÁN
14038104	B	ESCUELA PATASTILLAL, COMARCA SOLEDAD
14038102	B	ESCUELA PATASTILLAL, COMARCA SOLEDAD
14038041	B	ESCUELA PEDRO JOAQUÍN CHAMORRO, CASERIO EL CHARCÓN
14038042	B	ESCUELA PEDRO JOAQUÍN CHAMORRO, CASERIO EL CHARCÓN

A = RIESGO EXTREMO
B = RIESGO ALTO
C = RIESGO MEDIO

SANTA MARIA DE PANTASMA 28 JRVs

<u>JRV</u>	<u>RIESGO</u>	<u>DIRECCION</u>
14038001	B	ESCUELA QUEBRADA HONDA, QUEBRADA HONDA
14038002	C	ESCUELA QUEBRADA HONDA, QUEBRADA HONDA
14038000	B	ESCUELA RUBÉN DARÍO (EL JIQUELITE), COMARCA EL JIQUELITE
14038013	B	ESCUELA SANTA CRUZ, COMARCA SANTA CRUZ
14038060	B	ESCUELA TAMALAUQUE, EL TAMALAUQUE
14038061	C	ESCUELA TAMALAUQUE, EL TAMALAUQUE
14038101	B	ESCUELA ZENIZABÚ, VALLE SANTA MARIA DE PANTASMA
14038012	C	ESCUELA ZOMPOPERA, COMARCA ZOMPOPERA

EL CUA 27 JRVs

<u>JRV</u>	<u>RIESGO</u>	<u>DIRECCION</u>
14028130	B	CENTRO DE SALUD LOS ELSTHER, BOCAYCITO ARRIBA
14028240	B	ESCUELA BENJAMIN ZELEDÓN, COMARCA LA PITA, VALLE BENJAMIN ZELEDON
14028241	C	ESCUELA BENJAMIN ZELEDÓN, COMARCA LA PITA, VALLE BENJAMIN ZELEDON
14028360	B	ESCUELA CASTILLO SUR, COMARCA LA PAVONA
14028200	B	ESCUELA EL PROGRESO, LUGAR LOS PEDERNALES
14028201	B	ESCUELA EL PROGRESO, LUGAR LOS PEDERNALES
14028070	B	ESCUELA ESTRELLA DE BELÉN, LOS CEDROS
14028071	B	ESCUELA ESTRELLA DE BELÉN, LOS CEDROS
14028073	B	ESCUELA ESTRELLA DE BELÉN, LOS CEDROS
14028080	B	ESCUELA ESTRELLA DE BELÉN, LOS CEDROS
14028090	A	ESCUELA ESTRELLA DE BELÉN, LOS CEDROS
14028010	B	ESCUELA GEORGINO ANDRADES, COMARCA SAN MIGUEL KILAMBE
14028050	B	ESCUELA LA UNIÓN, COMUNIDAD LA UNIÓN, EMPALME DE KILAMBE
14028051	C	ESCUELA LA UNIÓN, COMUNIDAD LA UNIÓN, EMPALME DE KILAMBE
14028300	B	ESCUELA LUIS ALFONSO HDEZ, CMUNIDAD BUENA VISTA. COMARCA PITA - EL CARMEN CENTRAL
14028291	C	ESCUELA LUIS ALFONSO HDEZ, CMUNIDAD BUENA VISTA. COMARCA PITA - EL CARMEN CENTRAL
14028290	B	ESCUELA LUIS ALFONSO HDEZ, CMUNIDAD BUENA VISTA. COMARCA PITA - EL CARMEN CENTRAL
14028030	C	ESCUELA NICARAO, EL SUBTERRÁNEO
14028040	C	ESCUELA NICARAO, EL SUBTERRÁNEO
14028121	B	ESCUELA NUEVA ALIANZA, LUGAR EL BOTE
14028110	B	ESCUELA NUEVA ALIANZA, LUGAR EL BOTE
14028120	B	ESCUELA NUEVA ALIANZA, LUGAR EL BOTE

A = RIESGO EXTREMO
B = RIESGO ALTO
C = RIESGO MEDIO

EL CUA 27 JRVs

<u>JRV</u>	<u>RIESGO</u>	<u>DIRECCION</u>
14028210	B	ESCUELA PEDRO LUMBÍ, COMARCA PITA ABAJO, COMUNIDAD PROVIDENCIA-VALLE LOS LUMBI
14028220	C	ESCUELA PEDRO LUMBÍ, COMARCA PITA ABAJO, COMUNIDAD PROVIDENCIA-VALLE LOS LUMBI
14028230	B	ESCUELA ROGER ARTETA, CASERÍO EL DELIRIO, COMARCA PITA ABAJO
14028390	B	ESCUELA SALVADOR UBEDA, EL SARDINAL
14028000	B	ESCUELA SAN JOSÉ, COMARCA CUATRO ESQUINAS DE KILAMBÉ, VALLE LOS CONDEGAS

JINOTEGA 24 JRVs

<u>JRV</u>	<u>RIESGO</u>	<u>DIRECCION</u>
14070240	C	CENTRO DE SALUD, LA TEJERA
14078115	C	ESCUELA CERRO DE AGUA, COMARCA CERRO DE AGUA
14078110	B	ESCUELA CERRO DE AGUA, COMARCA CERRO DE AGUA
14078081	B	ESCUELA EL SISLE #2, EL SISLE#2
14078100	C	ESCUELA LA REFORMA, COMARCA LA REFORMA
14078104	B	ESCUELA LA REFORMA, COMARCA LA REFORMA
14078004	B	ESCUELA LA VIRGEN #1, COMUNIDAD LA VIRGEN # 1
14078140	B	ESCUELA LAS MESITAS, COMARCA LAS MESITAS
14078014	B	ESCUELA LAS PEÑAS, COMARCA SAN FRANCISCO DE LOS CEDROS
14078003	A	ESCUELA LAS PEÑAS, COMARCA SAN FRANCISCO DE LOS CEDROS
14070032	B	ESCUELA MAX SENQUÍ, DEL HOTEL PRIMAVERA 1C. AL ESTE, ½ C. AL SUR. BO. 19 DE JULIO
14070060	B	ESCUELA MAX SENQUÍ, DEL HOTEL PRIMAVERA 1C. AL ESTE, ½ C. AL SUR. BO. 19 DE JULIO
14070234	C	ESCUELA MIXTA LA TEJERA, VALLE LA TEJERA
14078091	B	ESCUELA PASO REAL, COMARCA PASO REAL
14078093	C	ESCUELA PASO REAL, COMARCA PASO REAL
14078103	B	ESCUELA PASO REAL, COMARCA PASO REAL
14078002	C	ESCUELA RÍO GRANDE, COMARCA SAN FRANCISCO LOS CEDROS
14070140	B	ESCUELA RUBÉN DARÍO NO.1, DEL INTA ½C. AL SUR, 2C. AL ESTE. BO. MAURICIO ALTAMIRANO
14078113	C	ESCUELA SAN ANTONIO, COMARCA SAN ANTONIO DE SISLE
14078114	B	ESCUELA SAN ANTONIO, COMARCA SAN ANTONIO DE SISLE
14078400	A	ESCUELA SANTA BÁRBARA, SANTA BÁRBARA
14078111	A	ESCUELA SISLE Nº1, COMARCA SISLE Nº1
14078112	B	ESCUELA SISLE Nº1, COMARCA SISLE Nº1
14078116	B	ESCUELA SISLE Nº1, COMARCA SISLE Nº1

WIWILI-JINOTEGA 22 JRVs

A = RIESGO EXTREMO
B = RIESGO ALTO
C = RIESGO MEDIO

WIWILI-JINOTEGA 22 JRVs

<u>JRV</u>	<u>RIESGO</u>	<u>DIRECCION</u>
14018070	B	CASA COMUNAL, COMARCA LOS NOGALES
14018074	C	CASA COMUNAL, COMARCA LOS NOGALES
14018310	B	CASA COMUNAL ASIEN TO LA COLONIA, COMARCA ASIEN TO LA COLONIA
14018011	B	ESCUELA BOCA DE WAMBLÁN, BOCA DE WAMBLÁN
14018010	C	ESCUELA BOCA DE WAMBLÁN, BOCA DE WAMBLÁN
14018251	B	ESCUELA BOLINKI, COMUNIDAD BOLINKÍN
14018250	B	ESCUELA BOLINKI, COMUNIDAD BOLINKÍN
14018240	B	ESCUELA EL SANTULAR, COMUNIDAD SANTULAR
14018241	C	ESCUELA EL SANTULAR, COMUNIDAD SANTULAR
14018100	B	ESCUELA KITRIS, CASERÍO KITRIS
14018222	B	ESCUELA LA BODEGA, COMUNIDAD LA ESPERANZA DEL CUA
14018072	B	ESCUELA LA CENTRAL, COMUNIDAD LA CENTRAL
14018281	C	ESCUELA POZA AZUL, COMUNIDAD POZA AZUL
14018210	C	ESCUELA SAN JOSE DE ESQUIPULAS, COMUNIDAD SAN JOSÉ DE ESQUIPULAS
14018211	C	ESCUELA SAN JOSE DE ESQUIPULAS, COMUNIDAD SAN JOSÉ DE ESQUIPULAS
14018131	A	ESCUELA SAN JOSÉ DE YAKALWAS, COMARCA SAN JOSÉ DE YAKALWAS
14018132	B	ESCUELA SAN JOSÉ DE YAKALWAS, COMARCA SAN JOSÉ DE YAKALWAS
14018221	B	ESCUELA SUBTERRANEO ARRIBA, COMUNIDAD SUBTERRÁNEO ARRIBA
14018220	B	ESCUELA SUBTERRANEO ARRIBA, COMUNIDAD SUBTERRÁNEO ARRIBA
14018223	B	ESCUELA SUBTERRANEO ARRIBA, COMUNIDAD SUBTERRÁNEO ARRIBA
14018261	B	ESCUELA SUMUTIGNI, CASERÍO SUMUTIGNI
14018260	B	ESCUELA SUMUTIGNI, CASERÍO SUMUTIGNI

SAN RAFAEL DEL NORTE 14 JRVs

<u>JRV</u>	<u>RIESGO</u>	<u>DIRECCION</u>
14068093	A	CENTRO DE SALUD, POBLADO SAN MARCOS DE ABAJO
14068033	B	CENTRO ESCOLAR LAS NARANJAS, COMARCA LAS NARANJAS
14068092	C	ESCUELA DEL ZAPOTE SAN MARCOS, CASERIO EL ZAPOTE DE SAN MARCOS
14068050	B	ESCUELA EL AGUACATAL, COMARCA EL AGUACATAL
14068081	C	ESCUELA EL ESPINO, POBLADO EL ESPINO
14068030	A	ESCUELA EL PARAÍSO, COMARCA LOS CHAGUITONES
14068036	C	ESCUELA EL PARAÍSO, COMARCA LOS CHAGUITONES
14068037	B	ESCUELA LA PROVIDENCIA, COMARCA LA PROVIDENCIA

A = RIESGO EXTREMO
B = RIESGO ALTO
C = RIESGO MEDIO

SAN RAFAEL DEL NORTE 14 JRVs

<u>JRV</u>	<u>RIESGO</u>	<u>DIRECCION</u>
14068032	A	ESCUELA LA PROVIDENCIA, COMARCA LA PROVIDENCIA
14068100	B	ESCUELA SACACLÍS, SACACLIS
14068094	C	ESCUELA SACACLÍS, SACACLIS
14068096	C	INSTITUTO ODORICO DE ANDREA, POBLADO DE SAN MARCOS DE ARRIBA
14068091	A	INSTITUTO ODORICO DE ANDREA, POBLADO DE SAN MARCOS DE ARRIBA
14068034	A	PRE-ESCOLAR COMUNITARIO, LOS CHAGUITONES

SAN SEBASTIAN DE YALI 6 JRVs

<u>JRV</u>	<u>RIESGO</u>	<u>DIRECCION</u>
14048022	B	ESCUELA EL BIJAGUAL, LUGAR EL BIJAGUAL, 15 KM AL NORTE DE YALI
14048110	B	ESCUELA EL DESTINO, COMARCA EL DESTINO 21 KM AL NORTE DE YALI
14048021	A	ESCUELA EL GAMALOTE, LUGAR EL GAMALOTE, 18 KM. AL NORTE DE YALI
14048041	B	ESCUELA LA BOLSA, COMUNIDAD LA BOLSA
14048100	B	ESCUELA LA ESTRELLA, COMARCA LA ESTRELLA
14048023	B	ESCUELA LAS GUAYABAS, CASERÍO LAS GUAYABAS, CONTIGUO AL CEMENTERIO

MATAGALPA 127 JRVs**RIO BLANCO 38 JRVs**

<u>JRV</u>	<u>RIESGO</u>	<u>DIRECCION</u>
13030020	B	ALCALDIA MUNICIPAL, BARRIO CARLOS FONSECA
13030021	B	CENTRO DE DESARROLLO CAMPESINO, BARRIO CARLOS FONSECA
13038070	C	CENTRO ESCOLAR ZACARIAS MENDOZA, COMARCA LA ULO 40 KM CARRETERA A SAN ANDRES
13030012	B	CRUZ ROJA, GREGORIO MONTOYA
13030011	B	DONDE FUE LA ALCALDIA(UTM), BARRIO GREGORIO MONTOYA
13038270	C	ESCUELA ADVENTISTA, COMARCA MANCERA NO2
13038084	C	ESCUELA AMOR DIVINO, COMARCA BILAMPÍ
13038093	C	ESCUELA CARLOS SANTI, COMARCA WALANA
13038080	B	ESCUELA CRISTÓBAL COLÓN, CASERÍO WANAWAS
13038087	C	ESCUELA CRISTÓBAL COLÓN, CASERÍO WANAWAS
13038090	B	ESCUELA CRISTÓBAL COLÓN, CASERÍO WANAWAS
13038240	A	ESCUELA DENIS MARTINEZ, COMARCA 4 ESQUINAS UBU
13038250	B	ESCUELA EL BUEN PASTOR, COMARCA CAÑO DE TAWA
13038260	B	ESCUELA EL ROSARIO, COMARCA EL ROSARIO
13038151	A	ESCUELA JUAN PABLO II, COMARCA SAN JOSE DE PAIWAS
13038083	B	ESCUELA LA MANCERA, COMARCA LA MANCERA

A = RIESGO EXTREMO**B = RIESGO ALTO****C = RIESGO MEDIO**

RIO BLANCO 38 JRVs

<u>JRV</u>	<u>RIESGO</u>	<u>DIRECCION</u>
13038161	B	ESCUELA LIBERTAD, COMUNIDAD CABEZERA DE PAIWAS
13038160	C	ESCUELA NICARAGUA MIA, COMARCA EL MARTILLO #2
13038162	B	ESCUELA ROBERTO SCHUMAN, COMARCA LA PUNZOÑA
13030043	B	ESCUELA RUBÉN DARÍO, BARRIO LUIS A. VELAZQUEZ, DEL MECD 2C. SUR, 1C. AL OESTE, ½C, AL SUR
13030041	B	ESCUELA RUBÉN DARÍO, BARRIO LUIS A. VELAZQUEZ, DEL MECD 2C. SUR, 1C. AL OESTE, ½C, AL SUR
13030042	B	ESCUELA RUBÉN DARÍO, BARRIO LUIS A. VELAZQUEZ, DEL MECD 2C. SUR, 1C. AL OESTE, ½C, AL SUR
13030045	B	ESCUELA RUBÉN DARÍO, BARRIO LUIS A. VELAZQUEZ, DEL MECD 2C. SUR, 1C. AL OESTE, ½C, AL SUR
13030053	B	ESCUELA RUBÉN DARÍO, BARRIO LUIS A. VELAZQUEZ, DEL MECD 2C. SUR, 1C. AL OESTE, ½C, AL SUR
13038133	A	ESCUELA SACUANJOCHE, CASERIO LA ISLA
13038134	C	ESCUELA SACUANJOCHE, CASERIO LA ISLA
13038081	C	ESCUELA SAMARIA, COMARCA WANAWAS SECTOR SAMARIA
13038071	B	ESCUELA SAN ANDRÉS DE BOBOKE, COMARCA SAN ANDRES DE BOBOKE
13038072	B	ESCUELA SAN ANDRÉS DE BOBOKE, COMARCA SAN ANDRES DE BOBOKE
13038241	C	ESCUELA SAN JOSÉ DE PALANCITO, COMARCA PALANCITO
13038085	B	ESCUELA SAN MIGUEL, COMARCA WANAWAS
13038230	B	ESCUELA SANTO DOMINGO, COMARCA WANAWAS SECTOR LA GUITARRILLA
13038082	B	ESCUELA SOR ANA D` ARCO, COMARCA LAS PEÑITAS
13038091	C	ESCUELA SOR OLIVAS LOMBARDI, COMARCA EL CEDRO
13038092	B	ESCUELA WALANA, COMARCA WALANA
13038073	B	ESCUELA WALANITA, KM 40, WALANITA
13038000	C	ESCUELA WALANITA, WALANITA ARRIBA
13038074	B	ESCUELA WALANITA, KM 40, WALANITA

MATIGUAS 33 JRVs

<u>JRV</u>	<u>RIESGO</u>	<u>DIRECCION</u>
13088111	C	CENTRO DE SALUD CALIFORNIA, CASERIO EL BALSAMO, SALTO DE LA OLLA
13088050	B	ESCUELA 15 DE SEPTIEMBRE, COMARCA BILWAS ADENTRO
13088013	B	ESCUELA BUENOS AIRES, COMARCA MANCERA ,SECTOR CAÑO NEGRO
13088035	B	ESCUELA EL CARMEN, COMARCA APANTILLO
13088031	B	ESCUELA EL CARMEN, COMARCA APANTILLO
13088152	C	ESCUELA EL GUAPOTE, COMARCA PAIWAS
13088191	A	ESCUELA EL PORVENIR, COMARCA SAN JOSÉ DE LAS MULAS

A = RIESGO EXTREMO
B = RIESGO ALTO
C = RIESGO MEDIO

MATIGUAS 33 JRVs

<u>JRV</u>	<u>RIESGO</u>	<u>DIRECCION</u>
13088130	B	ESCUELA I.G.L FRAY TOMAS SAVALETA, COMARCA EL ANZUELO
13088190	B	ESCUELA JOSÉ DOLORES ESTRADA, COMARCA SAN JOSÉ DE LAS MULAS
13088020	B	ESCUELA JUANA ALICIA ZELEDÓN FLORES, CASERÍO TIERRA BLANCA
13088022	C	ESCUELA JUANA ALICIA ZELEDÓN FLORES, CASERÍO TIERRA BLANCA
13088000	C	ESCUELA LA GLORIA, COMARCA EL CACAO
13088110	B	ESCUELA LAS MINITAS, COMARCA LAS MINITAS
13088160	B	ESCUELA LIKIA ARRIBA, COMARCA LIKIA ARRIBA
13088241	B	ESCUELA LOS CERRITOS (NUEVA), CASERIO EL DESTINO DE LOS CERRITOS
13088034	C	ESCUELA MARIA AUXILIADORA, COMARCA SABALETE
13088030	C	ESCUELA MARIA AUXILIADORA, COMARCA SABALETE
13088220	C	ESCUELA NUEVO AMANECER, COMARCA LA TAMBARRIA
13088181	C	ESCUELA QUILILE, COMARCA QUILILE
13088151	C	ESCUELA RAFAELA HERRERA, COMARCA PAIWITA
13088150	C	ESCUELA RAFAELA HERRERA, COMARCA PAIWITA
13088170	C	ESCUELA SALTO DE LA OLLA, COMARCA SALTO DE LA OLLA
13088010	B	ESCUELA SAN FRANCISCO, COMARCA EL CONGO
13088002	B	ESCUELA SAN FRANCISCO, COMARCA EL GUABO
13088161	B	ESCUELA SAN FRANCISCO, COMARCA LIKIA CENTRAL
13088221	B	ESCUELA SAN FRANCISCO (LIKIA ABAJO), COMARCA LIKIA ABAJO
13088003	C	ESCUELA SAN JOSE, COMARCA EL COROZO
13088001	B	ESCUELA SAN JOSE, COMARCA EL COROZO
13088012	C	ESCUELA SAN LUCAS, COMARCA MUY MUY VIEJO
13088011	B	ESCUELA SAN PEDRO (LA PATRIOTA), CASERIO LA PATRIOTA
13088131	A	ESCUELA SANTA CLARA DE ASIS, COMARCA EL ANZUELO
13088171	C	ESCUELA SONTOLAR, HACIENDA EL RECREO
13088182	B	ESCUA RAFAELA HERRERA, COMARCA CERRO COLORADO

CIUDAD DARIO 23 JRVs

<u>JRV</u>	<u>RIESGO</u>	<u>DIRECCION</u>
13098053	B	ERMITA DE POTRERILLOS, LOS POTRERILLOS
13098151	B	ESCUELA CALABAZAS, CASERÍO LAS CALABAZAS
13098150	A	ESCUELA CALABAZAS, CASERÍO LAS CALABAZAS
13098110	A	ESCUELA CASAS VIEJAS, CASERÍO CASAS VIEJAS
13098260	B	ESCUELA DE TRUJILLO, VALLE TRUJILLO, CONTIGUO A LA IGLESIA
13098191	C	ESCUELA EL CACAO, EL CACAO DE LOS SUAREZ

A = RIESGO EXTREMO
B = RIESGO ALTO
C = RIESGO MEDIO

CIUDAD DARIO 23 JRVs

<u>JRV</u>	<u>RIESGO</u>	<u>DIRECCION</u>
13098190	B	ESCUELA EL CACAO, EL CACAO DE LOS SUAREZ
13098051	C	ESCUELA EL CARBONAL, COMARCA CARBONAL
13098180	B	ESCUELA EL COYOLITO, COMARCA EL COYOLITO
13098183	B	ESCUELA EL CRISTAL, COMARCA EL CRISTAL
13098160	B	ESCUELA EL JICARO, COMARCA EL JICARO
13098221	B	ESCUELA EL PRADO, CASERÍO EL PRADO
13098202	C	ESCUELA EL RINCÓN SANTA TERESITA, COMARCA EL RINCÓN SANTA TERESITA
13098230	C	ESCUELA EL TERRERO, LUGAR EL TERRERO
13098060	B	ESCUELA EL ZARZAL, COMARCA EL ZARZAL
13098080	A	ESCUELA LAS CAÑAS, CASERÍO LAS CAÑAS
13098111	B	ESCUELA LAS MESAS, CASERÍO LAS MESAS
13098030	B	ESCUELA LAS TUNAS, LAS TUNAS
13098120	B	ESCUELA LOS CORRALES (NUEVA), COMARCA LOS CORRALES
13098181	B	ESCUELA LLANOS DE TAMALAPA, LOS LLANOS DE TAMALAPA
13098184	C	ESCUELA LLANOS DE TAMALAPA, LOS LLANOS DE TAMALAPA
13098270	B	ESCUELA WISCANAL, COMARCA WISCANAL
13098140	B	PRE-ESCOLAR LAS CALABAZAS, VALLE CALABAZAS, FRENTE AL CENTRO DE SALUD

SEBACO 8 JRVs

<u>JRV</u>	<u>RIESGO</u>	<u>DIRECCION</u>
13058011	B	ESCUELA EL NARANJO, COMARCA EL NARANJO
13058010	B	ESCUELA EL NARANJO, COMARCA EL NARANJO
13058100	A	ESCUELA LAS POZAS, CASERÍO LAS POZAS
13058110	B	ESCUELA MOLINO SUR, COMARCA MOLINO SUR
13058112	C	ESCUELA MOLINO SUR, COMARCA MOLINO SUR
13058101	A	ESCUELA POTRERO REDONDO, CASERÍO EL OCOTE POTRERO REDONDO
13058113	C	ESCUELA SAN MIGUEL, COMARCA SAN MIGUEL
13058111	B	ESCUELA SAN MIGUEL, COMARCA SAN MIGUEL

RANCHO GRANDE 6 JRVs

<u>JRV</u>	<u>RIESGO</u>	<u>DIRECCION</u>
13018012	C	ESCUELA 12 DE SEPTIEMBRE, CASERIO YAOSCA CENTRAL
13018040	C	ESCUELA LA ESPERANZA, COMARCA BILAMPI
13018010	B	ESCUELA RUBEN DARIO, COMARCA EL PAJARO ARRIBA COSTADO SUR CAPILLA SAN JUAN
13018042	B	ESCUELA SAN JOSE, CASERIO SAN JOSE DE KUSKAWAS
13018030	B	ESCUELA SOCORRO YAOSCA, COMARCA SOCORRO YAOSCA
13018043	B	ESCUELA UNION PANAMERICANA, COMARCA CAÑO BLANCO

MATAGALPA 5 JRVs

<u>JRV</u>	<u>RIESGO</u>	<u>DIRECCION</u>
------------	---------------	------------------

A = RIESGO EXTREMO
B = RIESGO ALTO
C = RIESGO MEDIO

MATAGALPA 5 JRVs

<u>JRV</u>	<u>RIESGO</u>	<u>DIRECCION</u>
13068070	C	ESCUELA LLANO GRANDE, COMARCA LLANO GRANDE
13068011	C	ESCUELA SITIO VIEJO, CMCA. SITIO VIEJO
13068081	C	ESCUELA WASWALÍ ARRIBA, COMARCA WASWALÍ ARRIBA
13068090	B	ESCUELA WASWALÍ ARRIBA, COMARCA WASWALÍ ARRIBA
13068080	B	ESCUELA WASWALÍ ARRIBA, COMARCA WASWALÍ ARRIBA

TUMA LA DALIA 5 JRVs

<u>JRV</u>	<u>RIESGO</u>	<u>DIRECCION</u>
13028181	B	ESCUELA RUBEN DARÍO, SAN BENITO, AGUAS AMARILLAS NO.3
13028061	B	ESCUELA SAN MARTIN, LA TRONCA
13028063	B	ESCUELA SAN MARTIN, LA TRONCA
13028172	C	ESCUELA SAN MIGUEL DE BIJAO, LA CHIRIPA
13028171	B	ESCUELA SAN MIGUEL DE BIJAO, LA CHIRIPA

TERRABONA 4 JRVs

<u>JRV</u>	<u>RIESGO</u>	<u>DIRECCION</u>
13108020	B	ESCUELA EL BONETE, EL BONETE DE MONTAÑA GRANDE, 5KM. AL NORTE
13108012	C	ESCUELA EL HATILLO, CASERÍO EL HATILLO DE TERRABONA, 4KM. AL NORTE
13108002	B	ESCUELA EL RINCÓN, CASERÍO EL RINCÓN PUNTIZUELA, 1KM. ESTE
13108040	B	ESCUELA OJO DE AGUA, COMARCA OJO DE AGUA A 3KM. DE TERRABONA

ESQUIPULAS 2 JRVs

<u>JRV</u>	<u>RIESGO</u>	<u>DIRECCION</u>
13128080	B	ESCUELA BLANCA MORALES, COMARCA PIEDRA GRANDE
13120030	B	M.E.C.D, CASCO URBANO

SAN ISIDRO 2 JRVs

<u>JRV</u>	<u>RIESGO</u>	<u>DIRECCION</u>
13048050	B	ESCUELA RUBEN DARIO, COMARCA LAS CIDRAS
13048000	B	ESCUELA RUBEN DARIO, COMARCA LAS CIDRAS

SAN DIONISIO 1 JRVs

<u>JRV</u>	<u>RIESGO</u>	<u>DIRECCION</u>
13118041	B	ESCUELA EL JÍCARO, COMARCA EL JÍCARO

CHONTALES 119 JRVs**VILLA SANDINO 21 JRVs**

<u>JRV</u>	<u>RIESGO</u>	<u>DIRECCION</u>
11088062	C	ESCUELA DIVINO NAZARENO, COMARCA LA GATEADA
11088060	B	ESCUELA DIVINO NAZARENO, COMARCA LA GATEADA
11088000	C	ESCUELA FRANKLIN PEREZ, COMARCA ANGOSTURA NO.1
11088040	B	ESCUELA JOSÉ DOLORES ESTRADA, MUHAN (VILLA RAMÓN OROZCO) DETRÁS DE LA IGLESIA CATÓLICA
11088041	C	ESCUELA JOSÉ DOLORES ESTRADA, MUHAN (VILLA RAMÓN OROZCO) DETRÁS DE LA IGLESIA CATÓLICA

A = RIESGO EXTREMO
B = RIESGO ALTO
C = RIESGO MEDIO

VILLA SANDINO 21 JRVs

<u>JRV</u>	<u>RIESGO</u>	<u>DIRECCION</u>
11088112	B	ESCUELA JOSÉ DOLORES ESTRADA, MUHAN (VILLA RAMÓN OROZCO) DETRÁS DE LA IGLESIA CATÓLICA
11088061	C	ESCUELA LOS MILAGROS, COMARCA LAS PACES
11088051	C	ESCUELA MARIA TERESA DE CALCUTA, COMARCA RAMOS DE ORO
11088111	B	ESCUELA NICARAO, COMARCA LAS PAVAS
11080011	B	ESCUELA REV. FRANCISCO SETZER, FRENTE A LA FARMACIA RIMEY
11088020	C	ESCUELA SAN ANTONIO #1, COMARCA CHAGÜITILLO
11088050	B	ESCUELA SAN ISIDRO, COMARCA KAMUSASCA
11088052	B	ESCUELA SAN JOSÉ, COMARCA EL CHILAMATE
11088120	B	ESCUELA SAN LUIS, CASERÍO LA HAMACA
11088121	C	FINCA JUSTINIANO MORAGA, COMARCA PAVON
11088010	B	INSTITUTO RAFAELA HERRERA, MUHAN (VILLA RAMÓN OROZCO) DEL CENTRO DE SALUD 110 MTS. AL NORTE
11088090	B	INSTITUTO RUBÉN DARÍO, COMARCA LA GATEADA, ALCALDÍA 1C. AL NORTE, ½C. AL ESTE
11088070	B	INSTITUTO RUBÉN DARÍO, COMARCA LA GATEADA, ALCALDÍA 1C. AL NORTE, ½C. AL ESTE
11088080	B	INSTITUTO RUBÉN DARÍO, COMARCA LA GATEADA, ALCALDÍA 1C. AL NORTE, ½C. AL ESTE
11080030	B	PRE-ESCOLAR CAPERUCITA ROJA, FRENTE AL CEM
11080040	A	PRE-ESCOLAR CAPERUCITA ROJA, FRENTE AL CEM

EL CORAL 14 JRVs

<u>JRV</u>	<u>RIESGO</u>	<u>DIRECCION</u>
11108070	B	ESCUELA BELEN, COMARCA BELEN
11108071	C	ESCUELA BELEN, COMARCA BELEN
11108061	B	ESCUELA CRISTO REDENTOR, COLONIA RIO ROMA
11108060	B	ESCUELA CRISTO REDENTOR, COLONIA RIO ROMA
11108020	B	ESCUELA EL EDEN, BARRIO NUEVO JERUSALEN
11108030	B	ESCUELA NUEVO AMANECER, COMARCA GRANADINO CENTRAL
11108010	B	ESCUELA PEDRO J. CHAMORRO, IGLESIA CATOLICA 1½C. AL ESTE
11100040	B	ESCUELA PEDRO J. CHAMORRO, IGLESIA CATOLICA 1½C. AL ESTE
11100011	B	ESCUELA PEDRO J. CHAMORRO, IGLESIA CATOLICA 1½C. AL ESTE
11100010	B	ESCUELA PEDRO J. CHAMORRO, IGLESIA CATOLICA 1½C. AL ESTE
11100030	B	ESCUELA PEDRO J. CHAMORRO, IGLESIA CATOLICA 1½C. AL ESTE
11108050	B	ESCUELA PRINCIPE DE LA PAZ, LOS SANTOS

A = RIESGO EXTREMO
B = RIESGO ALTO
C = RIESGO MEDIO

EL CORAL 14 JRVs

<u>JRV</u>	<u>RIESGO</u>	<u>DIRECCION</u>
11108040	B	ESCUELA PRINCIPE DE LA PAZ, LOS SANTOS
11108000	B	ESCUELA SALOMON IBARRA MAYORGA, CASERÍO QUEBRADA GRANDE

COMALAPA 13 JRVs

<u>JRV</u>	<u>RIESGO</u>	<u>DIRECCION</u>
11018100	C	ESCUELA EL CEBOLLIN, EL CEBOLLIN
11010010	B	ESCUELA ENMANUEL MONGALO, TELCOR 2C. AL ESTE
11010011	B	ESCUELA ENMANUEL MONGALO, TELCOR 2C. AL ESTE
11010012	C	ESCUELA ENMANUEL MONGALO, TELCOR 2C. AL ESTE
11018080	C	ESCUELA JOSÉ DOLORES ESTRADA, COMARCA PIEDRA PINTADA
11018031	B	ESCUELA LA CONCEPCIÓN, CASERIO LA CONCEPCION, COMARCA LA CONCEPCION
11018010	C	ESCUELA LA MERCED, COMARCA CANGREJAL
11018101	C	ESCUELA NUESTRA SEÑORA DE LOURDES, COMARCA EL POCHOTE
11018110	B	ESCUELA RAMIREZ GOYENA, COMARCA ESPIRITU SANTO
11018021	B	ESCUELA SAN PABLO, COMARCA EL NARANJO
11018030	B	ESCUELA SANTA RITA, COMARCA MONTAÑITA ABAJO
11018060	C	ESCUELA SANTA ROSA, COMARCA SANTA ROSA
11018000	C	ESCUELA SEÑOR DE ESQUIPULAS, COMARCA POTRERILLOS

SAN FRANCISCO DE CUAPA 12 JRVs

<u>JRV</u>	<u>RIESGO</u>	<u>DIRECCION</u>
11098000	A	CENTRO DE SALUD, POBLADO DE CUAPA, VILLA HERMOSA
11098001	C	CENTRO DE SALUD, POBLADO DE CUAPA, VILLA HERMOSA
11098010	B	ESCUELA BILL SMITH (NUEVA), COMARCA MATAYAGUAL
11098040	B	ESCUELA HERMANDAD HOLANDESA (NUEVA), COMUNIDAD LLANO GRANDE
11098050	B	ESCUELA HERMANDAD HOLANDESA (NUEVA), COMUNIDAD LLANO GRANDE
11098020	C	ESCUELA JOSÉ ANIBAL MONTIEL, 100 MTS. AL ESTE DE LA CAPILLA
11090040	B	ESCUELA JOSÉ DOLORES ESTRADA, POBLADO DE CUAPA, BARRIO CENTRAL
11090030	B	ESCUELA JOSÉ DOLORES ESTRADA, POBLADO DE CUAPA, BARRIO CENTRAL
11090031	C	ESCUELA JOSÉ DOLORES ESTRADA, POBLADO DE CUAPA, BARRIO CENTRAL
11098030	B	ESCUELA JOSÉ RAMÓN GONZÁLEZ, COMARCA CUAPITA
11090010	B	INSTITUTO SAN JUAN BAUTISTA, POBLADO DE CUAPA, BARRIO LA PLAZA
11090020	B	INSTITUTO SAN JUAN BAUTISTA, POBLADO DE CUAPA, BARRIO LA PLAZA

A = RIESGO EXTREMO**B = RIESGO ALTO****C = RIESGO MEDIO**

SAN PEDRO DE LOVAGO 12 JRVs

<u>JRV</u>	<u>RIESGO</u>	<u>DIRECCION</u>
11058010	C	CASA COMUNAL SANTIAGOS, COMARCA EL CANGREJAL
11058000	B	CENTRO DE SALUD SANTA RITA, COMARCA BULUM
11058070	A	ESCUELA EL JUSTE N° 1, CASERIO EL JUSTE
11050011	B	ESCUELA PABLO HURTADO, POBLADO DE SAN PEDRO DE LOVAGO
11050021	B	ESCUELA PABLO HURTADO, POBLADO DE SAN PEDRO DE LOVAGO
11050010	B	ESCUELA PABLO HURTADO, POBLADO DE SAN PEDRO DE LOVAGO
11058040	B	ESCUELA PUERTAS DE PARIS, CASERIO PUERTAS DE PARIS
11058050	B	ESCUELA SAN BARTOLO, COMARCA LA PROVIDENCIA
11050030	B	INSTITUTO CARLOS PUJOL, DEL CENTRO DE SALUD ½C. AL NOR-OESTE, 1½C. AL SUR-OESTE
11050040	B	INSTITUTO CARLOS PUJOL, DEL CENTRO DE SALUD ½C. AL NOR-OESTE, 1½C. AL SUR-OESTE
11050031	B	PRE-ESCOLAR CASITA DE CHOCOLATE, DE CLUB SOCIAL 1C. AL OESTE ½C. AL SUR
11058020	B	PRE-ESCOLAR PABLO HURTADO, POBLADO SAN PEDRO DE LOVAGO

SANTO TOMAS 12 JRVs

<u>JRV</u>	<u>RIESGO</u>	<u>DIRECCION</u>
11068040	C	AL CASCO URBANO, INSTITUTO NACIONAL, BARRIO SAN JOSÉ
11068030	C	ESCUELA CORAZÓN DE JESÚS, COMARCA LOS MOLLEJONES
11068001	B	ESCUELA EL GUABO, CASERÍO EL GUABO
11068003	B	ESCUELA EL GUABO, CASERÍO EL GUABO
11068011	B	ESCUELA EL GUABO, CASERÍO EL GUABO
11068002	B	ESCUELA EL GUABO, CASERÍO EL GUABO
11068080	A	ESCUELA EL JICARITO, COMARCA EL JICARITO
11068081	C	ESCUELA EL JICARITO, COMARCA EL JICARITO
11060090	B	ESCUELA JAVIER GUERRA, DEL BANCO NACIONAL DE DESARROLLO, 5C. AL NOR-OESTE
11068010	B	ESCUELA JOSÉ DOLORES ESTRADA, COMARCA EL GUARUMO
11060031	B	ESCUELA RIGOBERTO CABEZAS, DE LA ESQUINA ESTE DEL CENTRO PARROQUIAL 3C. AL SUR-ESTE
11068020	B	ESCUELA SANTA FE, FINCA SANTA FE

JUIGALPA 10 JRVs

<u>JRV</u>	<u>RIESGO</u>	<u>DIRECCION</u>
11020090	B	COLEGIO SAN FRANCISCO, FRENTE A IGLESIA SAN FRANCISCO
11028001	B	ESCUELA DE AGUAS CALIENTES, CASERÍO AGUAS CALIENTES
11028060	A	ESCUELA EL JICARITO, CASERÍO EL JICARITO
11028040	A	ESCUELA EL QUEBRANTADERO, CASERÍO LOS ANGELES

A = RIESGO EXTREMO
B = RIESGO ALTO
C = RIESGO MEDIO

JUIGALPA 10 JRVs

<u>JRV</u>	<u>RIESGO</u>	<u>DIRECCION</u>
11028000	C	ESCUELA MIRALAGO, AL NOR-OESTE DE LA LOMA DEL AYOTE, CMCA. EL QUEBRANTADERO
11028070	C	ESCUELA SALVADORA CHACÓN, AL OESTE DEL POBLADO LAS LAJITAS (EL NARANJITO)
11028010	B	ESCUELA SAN DIEGO, COMARCA SAN DIEGO
11028020	B	ESCUELA SAN ESTEBAN, CASERÍO SAN ESTEBAN
11028050	C	ESCUELA SANTA ROSA, CASERÍO SANTA ROSA, POZA LARGA
11020093	B	INTAE, GASOLINERA ESSO 1C. ESTE

LA LIBERTAD 9 JRVs

<u>JRV</u>	<u>RIESGO</u>	<u>DIRECCION</u>
11038090	C	ESCUELA ESTRELLA DEL MAÑANA, COMARCA CUSUCA
11038010	B	ESCUELA HERMIDA FLORES, ASENTAMIENTO REYNALDO JIRÓN
11038071	C	ESCUELA MIGUEL OBANDO Y BRAVO, PALMIRA N° 2
11038070	C	ESCUELA SAN MANUEL, AL ESTE DEL CERRO EL HIELO
11038060	C	ESCUELA SAN PABLO, ALREDEDORES DEL CERRO CHATO, COMARCA PALMIRA NO.1
11038040	C	ESCUELA SAN SEBASTIAN, TIMULI CONTIGUO A CASA DE RICARDO SALINAS
11038080	B	ESCUELA SANTA TERESITA, COMARCA EL CASTILLO, CONTIGUO A HERMITA EL CASTILLO
11038051	B	ESCUELA VIRGEN DE LA LUZ, CASERÍO BETULIA
11038020	B	LA CAPILLA COMARCA AMORES DEL SOL, COMARCA AMORES DEL SOL

ACOYAPA 8 JRVs

<u>JRV</u>	<u>RIESGO</u>	<u>DIRECCION</u>
11078052	B	ESCUELA EL GUANACASTILLO, COMARCA EL GUANACASTILLO
11078101	B	ESCUELA EL ZAPOTE, COMARCA LAS PAVAS
11078120	C	ESCUELA LA MANGA, COMARCA LA MANGA
11078050	C	ESCUELA RAFAELA HERRERA, COMARCA EL ARADO
11078090	C	ESCUELA SAN PABLO #1, COMARCA SAN PABLO
11078070	C	ESCUELA SAN PABLO NO.2, COMARCA SAN PABLO
11070031	B	ESCUELA SIMÓN BOLIVAR, DE CASA CURAL 2C. AL SUR
11070033	B	ESCUELA SIMÓN BOLIVAR, DE CASA CURAL 2C. AL SUR

SANTO DOMINGO 8 JRVs

<u>JRV</u>	<u>RIESGO</u>	<u>DIRECCION</u>
11048061	B	ESCUELA FRUTA DE PAN, COMARCA FRUTA DE PAN
11048040	C	ESCUELA JOSÉ DOLORES ESTRADA, COMARCA CUSCUAS
11048052	B	ESCUELA LOS CHINAMOS, CASERÍO LOS CHINAMOS
11048051	B	ESCUELA PUREZA DE MARÍA, CASERÍO EL TRES
11048021	C	ESCUELA SAN JERÓNIMO, COMARCA DOS BOCAS
11048020	B	ESCUELA SAN JERÓNIMO, COMARCA DOS BOCAS
11048100	B	ESCUELA SAN MIGUEL, COMARCA EL MONO

A = RIESGO EXTREMO
B = RIESGO ALTO
C = RIESGO MEDIO

SANTO DOMINGO 8 JRVs

<u>JRV</u>	<u>RIESGO</u>	<u>DIRECCION</u>
11048030	B	ESCUELA STA. RITA, COMARCA EL CHILE, DEL EMPALME DE LA ANGELINA 500 MTS. CARR. AL AYOTE

MANAGUA 103 JRVs**MANAGUA 65 JRVs**

<u>JRV</u>	<u>RIESGO</u>	<u>DIRECCION</u>
06054440	B	ASOCIACION BOY SCOUTS DE NICARAGUA, RESD. EL DORADO, FRENTE AL PARQUE
06055802	B	BOMBEROS DV, COSTADO NORTE MERCADO ROBERTO HUEMBES
06056461	B	BOMBEROS DV, COSTADO NORTE MERCADO ROBERTO HUEMBES
06056451	B	BOMBEROS DV, COSTADO NORTE MERCADO ROBERTO HUEMBES
06055240	B	BOMBEROS DV, COSTADO NORTE MERCADO ROBERTO HUEMBES
06051941	B	CENTRO CAPACITACIÓN COMERCIAL, SUPER PLAZA ESPAÑA.4C OESTE , 3C AL NORTE
06059470	B	CENTRO EDUCATIVO VILLA FLOR SUR, DEL INST. PRIMERO DE MAYO 5 ANDENES S, 75 VRS. E. M/D, VILLA FLOR SUR
06059580	B	CENTRO EDUCATIVO VILLA FLOR SUR, DEL INST. PRIMERO DE MAYO 5 ANDENES S, 75 VRS. E. M/D, VILLA FLOR SUR
06059161	B	CENTRO EDUCATIVO VILLA FLOR SUR, DEL INST. PRIMERO DE MAYO 5 ANDENES S, 75 VRS. E. M/D, VILLA FLOR SUR
06059151	B	CENTRO EDUCATIVO VILLA FLOR SUR, DEL INST. PRIMERO DE MAYO 5 ANDENES S, 75 VRS. E. M/D, VILLA FLOR SUR
06059150	B	CENTRO EDUCATIVO VILLA FLOR SUR, DEL INST. PRIMERO DE MAYO 5 ANDENES S, 75 VRS. E. M/D, VILLA FLOR SUR
06059141	B	CENTRO EDUCATIVO VILLA FLOR SUR, DEL INST. PRIMERO DE MAYO 5 ANDENES S, 75 VRS. E. M/D, VILLA FLOR SUR
06059140	B	CENTRO EDUCATIVO VILLA FLOR SUR, DEL INST. PRIMERO DE MAYO 5 ANDENES S, 75 VRS. E. M/D, VILLA FLOR SUR
06059240	B	CENTRO EDUCATIVO VILLA FLOR SUR, DEL INST. PRIMERO DE MAYO 5 ANDENES S, 75 VRS. E. M/D, VILLA FLOR SUR
06059173	B	CENTRO EDUCATIVO VILLA FLOR SUR, DEL INST. PRIMERO DE MAYO 5 ANDENES S, 75 VRS. E. M/D, VILLA FLOR SUR
06059172	B	CENTRO EDUCATIVO VILLA FLOR SUR, DEL INST. PRIMERO DE MAYO 5 ANDENES S, 75 VRS. E. M/D, VILLA FLOR SUR
06056850	B	CENTRO ESCOLAR ESPAÑA, COLONIA MANAGUA, DEL CINE SALINAS 6C. AL OESTE
06051572	A	CENTRO EVANGELISTICO, DELICIAS DEL VOLGA 1C. AL SUR 1/2 C. AL OESTE
06053290	B	COLEGIO CRISTIANO HUERTO DE DÍOS, ALTAMIRA ESQUINA NOROESTE POLIDEPORTIVO ESPAÑA 125MTS. AL OESTE
06053300	B	COLEGIO CRISTIANO HUERTO DE DÍOS, ALTAMIRA ESQUINA NOROESTE POLIDEPORTIVO ESPAÑA 125MTS. AL OESTE

A = RIESGO EXTREMO
B = RIESGO ALTO
C = RIESGO MEDIO

MANAGUA 65 JRVs

<u>JRV</u>	<u>RIESGO</u>	<u>DIRECCION</u>
06054090	B	COLEGIO DORIS MARIA MORALES, LAS COLINAS EMBAJADA DE ESPAÑA 1C. AL SUR, 1C. AL OESTE, 2C. AL SUR ½C. AL ESTE
06053330	B	COLEGIO LICEO FRANCISCANO, ALTAMIRA, LECHE AGRIA ROM. 1C. AL NORTE 1C. ARRIBA
06053331	B	COLEGIO LICEO FRANCISCANO, ALTAMIRA, LECHE AGRIA ROM. 1C. AL NORTE 1C. ARRIBA
06053320	B	COLEGIO LICEO FRANCISCANO, ALTAMIRA, LECHE AGRIA ROM. 1C. AL NORTE 1C. ARRIBA
06053310	B	COLEGIO LICEO FRANCISCANO, ALTAMIRA, LECHE AGRIA ROM. 1C. AL NORTE 1C. ARRIBA
06054140	B	COLEGIO REPUBLICA DE COLOMBIA, ESQUINA NOROESTE IGLESIA SON BOSCO, 2C. AL SUR, 2C. AL OESTE ½C SUR
06054151	B	COLEGIO REPUBLICA DE COLOMBIA, ESQUINA NOROESTE IGLESIA SON BOSCO, 2C. AL SUR, 2C. AL OESTE ½C SUR
06054531	B	COLEGIO REPUBLICA DE COLOMBIA, ESQUINA NOROESTE IGLESIA SON BOSCO, 2C. AL SUR, 2C. AL OESTE ½C SUR
06051270	B	COLEGIO SAGRADO CORAZÓN DE JESUS, ESTATUA MONS. LEZCANO 1 C. AL SUR
06053471	B	COLEGIO SALVADOR MENDIETA, TRIANGULO COLEGIO CENTRO AMERICA 1½C. ARRIBA
06053451	B	COLEGIO SALVADOR MENDIETA, TRIANGULO COLEGIO CENTRO AMERICA 1½C. ARRIBA
06052860	B	COLEGIO TERESIANO, SEMAF. CENTRO AMERICA 4 C. AL NORTE
06052861	C	COLEGIO TERESIANO, SEMAF. CENTRO AMERICA 4 C. AL NORTE
06057071	B	ESCUELA ASUNCION DE MARIA, ANT. CINE JARDIN 1C. ABAJO
06057080	B	ESCUELA ASUNCION DE MARIA, ANT. CINE JARDIN 1C. ABAJO
06051090	B	ESCUELA JOSÉ DOLORES ESTRADA, DELICIAS DEL VOLGA 1C. AL NORTE 1/2 C. AL OESTE
06053362	B	ESCUELA JUDICIAL, FRENTE A LA SHELL CENTROAMERICA
06053400	B	ESCUELA JUDICIAL, FRENTE A LA SHELL CENTROAMERICA
06053361	B	ESCUELA JUDICIAL, FRENTE A LA SHELL CENTROAMERICA
06050590	B	ESCUELA LAS BRISAS, CAPORAL 9 C. AL NORTE, MANO IZQUIERDA
06050601	B	ESCUELA LAS BRISAS, CAPORAL 9 C. AL NORTE, MANO IZQUIERDA
06056910	B	ESCUELA LEONARDO SEPÚLVEDA, CINE SALINAS, 2C. AL OESTE, 2C. AL SUR
06054530	B	ESCUELA LUXEMBURGO, ESQUINA NOROESTE IGLESIA DON BOSCO, 8C. AL NORTE ½C. AL ESTE
06054520	B	ESCUELA LUXEMBURGO, ESQUINA NOROESTE IGLESIA DON BOSCO, 8C. AL NORTE ½C. AL ESTE
06051931	B	ESCUELA NAZARETH, TICABUS 3C. SUR ½C. OESTE
06051921	B	ESCUELA NAZARETH, TICABUS 3C. SUR ½C. OESTE

A = RIESGO EXTREMO
B = RIESGO ALTO
C = RIESGO MEDIO

MANAGUA 65 JRVs

<u>JRV</u>	<u>RIESGO</u>	<u>DIRECCION</u>
06051922	C	ESCUELA NAZARETH, TICABUS 3C. SUR ½C. OESTE
06053080	B	INSTITUTO AZARIAS H. PALLAIZ, TALLERES MOD. 5C. AL SUR, 1C. ABAJO, BARRIO EL RIGUERO
06053360	B	INSTITUTO OLOF PALME, COLONIA LOS ROBLES, HOTEL COLON 1½C. AL SUR
06052970	B	INSTITUTO OLOF PALME, COLONIA LOS ROBLES, HOTEL COLON 1½C. AL SUR
06052960	B	INSTITUTO OLOF PALME, COLONIA LOS ROBLES, HOTEL COLON 1½C. AL SUR
06052940	B	INSTITUTO OLOF PALME, COLONIA LOS ROBLES, HOTEL COLON 1½C. AL SUR
06052971	B	INSTITUTO OLOF PALME, COLONIA LOS ROBLES, HOTEL COLON 1½C. AL SUR
06050660	B	PRE-ESCOLAR LOS ARCOS, INIFOM 1 C. AL SUR 2 C. AL ESTE
06053350	B	U.C.C, ALTAMITA COSTADO ESTE DEL POLI DEPORTIVO ESPAÑA
06052890	B	U.N.A.N, PORTON PRINCIPAL 1C. AL SUR, 2C. AL ESTE
06057630	B	U.N.I, COSTADO NOR-ESTE RADIO YA
06057091	B	U.N.I, COSTADO NOR-ESTE RADIO YA
06057060	B	U.N.I, COSTADO NOR-ESTE RADIO YA
06058151	B	U.N.I, COSTADO NOR-ESTE RADIO YA
06058090	B	U.N.I, COSTADO NOR-ESTE RADIO YA
06058060	B	U.N.I, COSTADO NOR-ESTE RADIO YA
06058130	B	U.N.I, COSTADO NOR-ESTE RADIO YA
06052930	B	UNIVERSIDAD EVANGELICA, SHELL PLAZA EL SOL 25VRS. ARRIBA
06052933	A	UNIVERSIDAD EVANGELICA, SHELL PLAZA EL SOL 25VRS. ARRIBA

SAN RAFAEL DEL SUR 16 JRVs

<u>JRV</u>	<u>RIESGO</u>	<u>DIRECCION</u>
06078180	B	CASA COMUNAL REPARTO VILLA KOBE, COMUNIDAD REPARTO VILLA KOBE KM. 58½ CARRETERA MASACHAPA 500 MTS. AL
06078184	B	CENTRO REPÚBLICA ECUADOR MASACHAPA, PUENTE MASACHAPA 250VRS. AL NORTE
06078081	A	ESCUELA AUT. ENMANUEL MONGALO, COMUNIDAD SANCHEZ NORTE KM 45 CARRETERA MASACHAPA 2.2 KM AL NORTE
06078082	C	ESCUELA AUT. ENMANUEL MONGALO, COMUNIDAD SANCHEZ NORTE KM 45 CARRETERA MASACHAPA 2.2 KM AL NORTE
06078090	B	ESCUELA AUTONOMA EL HATO, EL HATO, KM 45 CARRETERA MASACHAPA 6.4 KM AL NORESTE
06078130	B	ESCUELA AUTÓNOMA GUTIERREZ SUR, COMUNIDAD LOS GUTIERREZ SUR KM 45 CARRETERA MASACHAPA 5.7 KM AL SUR
06078152	C	ESCUELA AUTÓNOMA LOMA ALEGRE, COMUNIDAD LOMA ALEGRE, DE MASACHAPA 9.3 KM AL SUR

A = RIESGO EXTREMO
B = RIESGO ALTO
C = RIESGO MEDIO

SAN RAFAEL DEL SUR 16 JRVs

<u>JRV</u>	<u>RIESGO</u>	<u>DIRECCION</u>
06070041	B	ESCUELA AUTÓNOMA RICARDO MORALES AVILES, FRENTE COMEDOR LOS COCOS
06070011	B	ESCUELA AUTÓNOMA RICARDO MORALES AVILES, FRENTE COMEDOR LOS COCOS
06070040	B	ESCUELA AUTÓNOMA RICARDO MORALES AVILES, FRENTE COMEDOR LOS COCOS
06078060	C	ESCUELA CASA DE TEJAS, COMUNIDAD CASA DE TEJAS KM 45 CARRETERA MASACHAPA 9.2 KM AL NORESTE
06078101	B	ESCUELA FELIX PEDRO GARCÍA, COMUNIDAD EL SALTO KM 43 CARRETERA MASACHAPA
06078100	B	ESCUELA FELIX PEDRO GARCÍA, COMUNIDAD EL SALTO KM 43 CARRETERA MASACHAPA
06078080	B	ESCUELA PRIMARIA AUTONOMA RUBÉN DARÍO, COMUNIDAD LOS LARIOS KM. 45 CARRETERA MASACHAPA 4.7KM AL
06078041	A	ESCUELA PROF. JOSÉ DOMINGO ESPINOZA PARRALES, COMUNIDAD LOS GUTIERREZ NORTE KM 45 CARRETERA
06070072	B	I.N.S.S, DEL CEARMA 200MTS. LA OESTE

VILLA EL CARMEN 12 JRVs

<u>JRV</u>	<u>RIESGO</u>	<u>DIRECCION</u>
06048250	B	CENTRO ESCOLAR AUTÓNOMO EL APANTE, KM. 45 CARRETERA MONTELMAR 3KM. AL ESTE DE LA HACIENDA APANTE 400VRS.
06048251	B	CENTRO ESCOLAR AUTÓNOMO EL APANTE, KM. 45 CARRETERA MONTELMAR 3KM. AL ESTE DE LA HACIENDA APANTE 400VRS.
06048031	C	CENTRO ESCOLAR AUTÓNOMO EL BLANDÓN, KM 40 CARRETERA A MASACHAPA 8KM. AL OESTE, VILLA COSTA RICA
06048041	C	ESCUELA BUENOS AIRES, KM 38 CARRETERA MASACHAPA 2KM. AL OESTE, CEMENTERIO 500MTS. AL NORTE
06048230	B	ESCUELA LOS MUÑOZ, KM. 46 CARRETERA MASACHAPA 5KM. AL ESTE CASERIO LOS MUÑOSES
06048002	B	ESCUELA NANDAYOSI. #1, KM. 34½ CARRETARA VIEJA LEÓN 75VRS. AL NORTE
06048001	B	ESCUELA NANDAYOSI. #1, KM. 34½ CARRETARA VIEJA LEÓN 75VRS. AL NORTE
06048130	B	ESCUELA SAN ANTONIO, CARRETERA VIEJA LEÓN KM. 34½ 8KM. AL NORESTE
06048131	C	ESCUELA SAN ANTONIO, CARRETERA VIEJA LEÓN KM. 34½ 8KM. AL NORESTE
06048190	B	INSTITUTO MARTHA SUSANA GUTIERREZ, KM 40 CARRETERA MONTELMAR 3KM OESTE PARQUE SAMARIA 1C. AL SUR 1C.
06048181	B	INSTITUTO MARTHA SUSANA GUTIERREZ, KM 40 CARRETERA MONTELMAR 3KM OESTE PARQUE SAMARIA 1C. AL SUR 1C.
06048180	B	INSTITUTO MARTHA SUSANA GUTIERREZ, KM 40 CARRETERA MONTELMAR 3KM OESTE PARQUE SAMARIA 1C. AL SUR 1C.

EL CRUCERO 6 JRVs

<u>JRV</u>	<u>RIESGO</u>	<u>DIRECCION</u>
------------	---------------	------------------

A = RIESGO EXTREMO
B = RIESGO ALTO
C = RIESGO MEDIO

EL CRUCERO 6 JRVs

<u>JRV</u>	<u>RIESGO</u>	<u>DIRECCION</u>
06098050	B	ESCUELA ALEJANDRO CAMPOS, COMARCA LOS CHOCOYOS COMUNIDAD SAN JOSE DE ACOTO
06098080	B	ESCUELA ENMANUEL MONGALO, COMARCA LOS FIERROS.
06098052	B	ESCUELA PARROQUIAL MONTE TABOR, COMUNIDAD MONTE TABOR KM 13 CARRETERA SUR
06098081	B	ESCUELA PARROQUIAL MONTE TABOR, COMUNIDAD MONTE TABOR KM 13 CARRETERA SUR
06090071	C	ESCUELA SALOMÓN DE LA SELVA, COMUNIDAD PACAYA KM 28½ CARRETERA SUR
06090070	B	ESCUELA SALOMÓN DE LA SELVA, COMUNIDAD PACAYA KM 28½ CARRETERA SUR

TIPITAPA 4 JRVs

<u>JRV</u>	<u>RIESGO</u>	<u>DIRECCION</u>
06028070	B	CENTRO DE SALUD (MESAS), MESAS DE AZICAYA
06028041	A	ESCUELA AUTÓNOMA LAS MADERAS, LAS MADERAS
06028031	B	ESCUELA AUTÓNOMA LAS MADERAS, LAS MADERAS
06028060	B	ESCUELA LAS MESAS, MESAS DE AZICAYA

BOACO 96 JRVs**CAMOAPA 48 JRVs**

<u>JRV</u>	<u>RIESGO</u>	<u>DIRECCION</u>
12040082	C	AUDITORIO ALCALDÍA MUNICIPAL, ALCALDIA MUNICIPAL DE CAMOAPA
12040081	B	AUDITORIO ALCALDÍA MUNICIPAL, ALCALDIA MUNICIPAL DE CAMOAPA
12040070	B	BIBLIOTECA MUNICIPAL, BO. FRANCISCO ALVAREZ
12040072	C	BIBLIOTECA MUNICIPAL, BO. FRANCISCO ALVAREZ
12040091	A	C.D.I. SOLIDARIDAD, BO. ESCONDIDO, ALCALDÍA 3½C. AL NOR-ESTE
12040080	B	C.D.I. SOLIDARIDAD, BO. ESCONDIDO, ALCALDÍA 3½C. AL NOR-ESTE
12048008	C	ESCUELA 25 DE FEBRERO, COMARCA PLATANAR SUR
12048003	C	ESCUELA 25 DE FEBRERO, COMARCA PLATANAR SUR
12040090	B	ESCUELA AGUSTINA MIRANDA, BO. PEDRO JOAQUÍN CHAMORRO
12040011	B	ESCUELA AGUSTINA MIRANDA, BO. PEDRO JOAQUÍN CHAMORRO
12040014	B	ESCUELA AGUSTINA MIRANDA, BO. PEDRO JOAQUÍN CHAMORRO
12048090	B	ESCUELA CACIQUE TAISIGÜE, COMARCA BUENA VISTA,
12048111	B	ESCUELA CATALUÑA, COMARCA SALINAS
12048040	B	ESCUELA CRISTO REY, COMARCA MASIGÜITO
12048160	B	ESCUELA EL ROBLAR, COMARCA EL ROBLAR

A = RIESGO EXTREMO**B = RIESGO ALTO****C = RIESGO MEDIO**

CAMOAPA 48 JRVs

<u>JRV</u>	<u>RIESGO</u>	<u>DIRECCION</u>
12048170	B	ESCUELA FRANCISCO PICADO, COMARCA MOMBACHO
12048004	B	ESCUELA INMACULADA CONCEPCIÓN, COMARCA QUISAURA
12040042	B	ESCUELA JUAN MARÍA DUARTE, BO. RIGOBERTO LÓPEZ PÉREZ
12040041	B	ESCUELA JUAN MARÍA DUARTE, BO. RIGOBERTO LÓPEZ PÉREZ
12040052	B	ESCUELA JUAN MARÍA DUARTE, BO. RIGOBERTO LÓPEZ PÉREZ
12040071	B	ESCUELA JUAN MARÍA DUARTE, BO. RIGOBERTO LÓPEZ PÉREZ
12040050	B	ESCUELA JUAN MARÍA DUARTE, BO. RIGOBERTO LÓPEZ PÉREZ
12040031	B	ESCUELA JUAN MARÍA DUARTE, BO. RIGOBERTO LÓPEZ PÉREZ
12040030	A	ESCUELA JUAN MARÍA DUARTE, BO. RIGOBERTO LÓPEZ PÉREZ
12040032	A	ESCUELA JUAN MARÍA DUARTE, BO. RIGOBERTO LÓPEZ PÉREZ
12048031	B	ESCUELA LA CHILENA, COMARCA ARENITAS
12048091	C	ESCUELA LA ESPERANZA, COMARCA ARENAS
12048060	C	ESCUELA LA UNIÓN, COMARCA MASIGÜE
12048131	B	ESCUELA LAS TRINCHERAS, COMARCA LAS TRINCHERAS
12048002	C	ESCUELA MIGUEL ARCANGEL, COMARCA SIQUIA
12048001	C	ESCUELA MIGUEL LARREYNAGA, PLATANAR NORTE
12048190	B	ESCUELA OFELIA CERRATO, TOLINAPA
12048030	C	ESCUELA PEDRO JOAQUÍN CHAMORRO, COMARCA EL COROZO
12048005	B	ESCUELA REPUBLICA DE COSTA RICA, COMARCA MONTE VERDE
12048006	B	ESCUELA REPUBLICA DE COSTA RICA, COMARCA MONTE VERDE
12048000	C	ESCUELA REPÚBLICA DE ESPAÑA, COMARCA PLATANAR DEL NORTE
12048011	B	ESCUELA REPÚBLICA DE VENEZUELA, COMARCA EL SAHINO
12048080	B	ESCUELA SAGRADA FAMILIA, COMARCA ARENITAS
12048120	B	ESCUELA SALOMON DE LA SELVA, POTRERO ALTO
12048220	B	ESCUELA SAN ANDRES, COMARCA SAN ANTONIO
12048221	C	ESCUELA SAN ANDRES, COMARCA SAN ANTONIO
12048021	C	ESCUELA SAN JOSÉ, COMARCA BIJAGÜITA
12048020	B	ESCUELA SAN JOSÉ, COMARCA BIJAGÜITA
12048210	B	ESCUELA SAN PEDRO, COMARCA QUISAURITA
12048050	B	ESCUELA SIMON BOLIVAR, COMARCA YALWAS
12048009	B	ESCUELA TINO LÓPEZ GUERRA, COMARCA EL GUAYABO
12040021	B	INSTITUTO NACIONAL DE CAMOAPA, DE LA CASA DE RITA ESPINOZA, 80 MTS. AL SUR-ESTE
12048140	B	U.N.A, COMARCA ZÁRRIGO

SAN JOSE DE LOS REMATES 16 JRVs

<u>JRV</u>	<u>RIESGO</u>	<u>DIRECCION</u>
12018120	B	ESCUELA CUMAICA SUR, COMARCA CUMAICA SUR, COSTADO NOR-ESTE DE LA IGLESIA

A = RIESGO EXTREMO
B = RIESGO ALTO
C = RIESGO MEDIO

SAN JOSE DE LOS REMATES 16 JRVs

<u>JRV</u>	<u>RIESGO</u>	<u>DIRECCION</u>
12018091	C	ESCUELA CUMAICA SUR, COMARCA CUMAICA SUR, COSTADO NOR-ESTE DE LA IGLESIA
12018070	C	ESCUELA EL COROZO, COMARCA EL COROZO
12018011	C	ESCUELA EL COYOL, COMARCA EL COYOL, COSTADO SUR-OESTE DE LA IGLESIA
12018010	B	ESCUELA EL COYOL, COMARCA EL COYOL, COSTADO SUR-OESTE DE LA IGLESIA
12018121	C	ESCUELA EL RELOJ, LUGAR EL RELOJ
12010020	B	ESCUELA HERMANAS ALVAREZ AGUILAR, DEL CENTRO DE SALUD 3C. AL OESTE
12010030	B	ESCUELA HERMANAS ALVAREZ AGUILAR, DEL CENTRO DE SALUD 3C. AL OESTE
12010011	C	ESCUELA HERMANAS ALVAREZ AGUILAR, DEL CENTRO DE SALUD 3C. AL OESTE
12010010	B	ESCUELA HERMANAS ALVAREZ AGUILAR, DEL CENTRO DE SALUD 3C. AL OESTE
12018020	B	ESCUELA JULIO BUITRAGO, COMARCA BAJOS TOMATOYA
12018100	C	ESCUELA LA CAÑADA, COMARCA LA CAÑADA
12018000	C	ESCUELA LA MAJADA, COMARCA LA MAJADA
12018110	C	ESCUELA MALACATOYA, COMARCA MALACATOYA, ENTRADA FCA. ANTONIO REYES
12010031	B	INSTITUTO NAVAS ALVARADO, DEL CENTRO DE SALUD 2C. AL SUR, 80MTS. AL OESTE
12010040	C	INSTITUTO NAVAS ALVARADO, DEL CENTRO DE SALUD 2C. AL SUR, 80MTS. AL OESTE

BOACO 15 JRVs

<u>JRV</u>	<u>RIESGO</u>	<u>DIRECCION</u>
12030012	B	COLEGIO SAN MIGUEL, KODAK 2C. AL NORTE, ½ C AL ESTE
12030031	B	COLEGIO SAN MIGUEL, KODAK 2C. AL NORTE, ½ C AL ESTE
12038200	B	ESCUELA GENERAL LEONIDAS VANEGAS, COMARCA SACAL, CERRO CUAPE
12038190	C	ESCUELA JOSÉ CECILIO DEL VALLE, COMUNIDAD SAN JOSE TORREZ
12038181	C	ESCUELA JOSE DOMINGO SEGURA, COMARCA EL ZAPOTE
12030140	B	ESCUELA JUANITA SOBALVARRO, COSTADO NORTE DE MERCADO MUNICIPAL
12030170	B	ESCUELA JUANITA SOBALVARRO, COSTADO NORTE MERCADO MUNICIPAL
12030155	C	ESCUELA LA BOMBILLA, BARRIO BONILLA
12030161	C	ESCUELA LA BOMBILLA, BARRIO BONILLA
12038231	C	ESCUELA LAS PITAS, COMUNIDAD LAS PITAS
12038040	B	ESCUELA MIGUEL LARREYNAGA, COMARCA TABACAL

A = RIESGO EXTREMO
B = RIESGO ALTO
C = RIESGO MEDIO

BOACO 15 JRVs

<u>JRV</u>	<u>RIESGO</u>	<u>DIRECCION</u>
12030050	B	ESCUELA NORMAL AURA SOTELO, BARRIO OLAMA. PARQUE 2C. AL OESTE
12038010	B	ESCUELA SAN MARTÍN, CASERÍO FILAS VERDES
12030051	C	M.C.T, KODACK 1C. AL NORTE
12030032	B	M.C.T, KODACK 1C. AL NORTE

TEUSTEPE 11 JRVs

<u>JRV</u>	<u>RIESGO</u>	<u>DIRECCION</u>
12058130	B	ESCUELA ALONSO ALVARADO LUGO, CASERÍO ASIENTO VIEJO
12058181	C	ESCUELA BRUNILDA SANCHEZ, COMARCA LOS OJOS DE AGUA
12058000	C	ESCUELA CAMILO ZAPATA, COMARCA LA LAGUNA
12058190	A	ESCUELA CRUZ MARÍA MONTIEL, CASERÍO ASEDADES, COMARCA ASEDADES
12058001	C	ESCUELA EMERICK CASTILLO, CASERÍO TOMATOYA
12058160	B	ESCUELA ESTELA SÁNCHEZ SILVA, CASERÍO AGUAS CALIENTE
12058150	B	ESCUELA GRACIAS A DIOS, CASERÍO EL BOQUERON
12058010	C	ESCUELA MIGUEL LARREYNAGA, CASERIO EL ESPINO
12058080	B	ESCUELA PUENTE DE LA AMISTAD, DE TEUSTEPE 25KM. AL NOR-OESTE, CASERÍO EL BAJO
12058091	B	ESCUELA RENÉ SHICK, CASERÍO SAN JERÓNIMO
12058070	B	ESCUELA SAN JOAQUÍN, CASERÍO SAN JOAQUÍN

SAN LORENZO 3 JRVs

<u>JRV</u>	<u>RIESGO</u>	<u>DIRECCION</u>
12068052	B	ESCUELA CORAZÓN DE JESÚS, CASERIO EL RODEO
12068170	B	ESCUELA JOSÉ DOLORES ESTRADA, COMARCA SAN ILDEFONSO
12068060	B	ESCUELA SAN FRANCISCO, COMARCA SAN FRANCISCO

SANTA LUCIA 3 JRVs

<u>JRV</u>	<u>RIESGO</u>	<u>DIRECCION</u>
12028040	C	ESCUELA ENMANUEL MONGALO, COMARCA EL ABRA
12028050	C	ESCUELA REPÚBLICA DE CANADÁ, COMARCA EL VENTARRÓN
12028031	C	ESCUELA RUBEN DARÍO, COMARCA EL LLANITO

RAAN 70 JRVs**SIUNA 45 JRVs**

<u>JRV</u>	<u>RIESGO</u>	<u>DIRECCION</u>
15068153	C	Casa Comunal Chilamate Kum., Chilamate Kum.
15068151	C	Casa Comunal Chilamate Kum., Chilamate Kum.
15068020	B	Champa, Contiguo a la Escuela Jardín El Eden.
15068043	B	Champa del Consejo Supremo Electoral, Lukus Abajo, contiguo a la casa de Justo Pastor Centeno
15068134	B	Champa del Consejo Supremo Electoral, Comunidad San José De Waswalita.contiguo a la casa de Nazario Davila.
15068141	C	Champa del Consejo Supremo Electoral, Waslalita Contiguo a la casa de Miguel Orozco.

A = RIESGO EXTREMO**B = RIESGO ALTO****C = RIESGO MEDIO**

SIUNA 45 JRVs

<u>JRV</u>	<u>RIESGO</u>	<u>DIRECCION</u>
15068142	B	Champa del Consejo Supremo Electoral, El Platano-lyas.contiguo a la casa de de Juan Rodriguez
15068144	B	Champa del Consejo Supremo Electoral, Comarca Agostura-lyas.contiguo a la casa de Oswaldo.
15068161	B	Champa del Consejo Supremo Electoral, Kaskita, contiguo a la casa de Ramón Suarez Romero.
15068171	C	Champa del Consejo Supremo Electoral, Las Delicias contiguo a la casa de Carmen Galeano Ramos
15068180	B	Champa del Consejo Supremo Electoral, San Marcos de Nasawe.contiguo a la casa de Bismarck Mendoza Avila
15068181	B	Champa del Consejo Supremo Electoral, El Jabacal, contiguo a la casa de Bernardino Cienfuegos
15068186	B	Champa del Consejo Supremo Electoral, San Marcos de Nasawe.contiguo a la casa de Bismarck Mendoza Avila
15068143	B	Champa del Consejo Supremo Electoral, El Mancer contiguo a la casa de Fidel Moreno
15068201	C	Escuela 12 de Octubre, Caserío Las Brisas.
15068200	B	Escuela 12 de Octubre, Caserío Las Brisas.
15068031	B	Escuela 30 de Mayo, Ojo de Agua.
15068030	B	Escuela 30 de Mayo, Ojo de Agua.
15068022	A	Escuela Asunción (1), Caserio La Madriguera.
15068221	B	Escuela Asunción (2), Polo de Desarrollo.
15068220	B	Escuela Asunción (2), Polo de Desarrollo.
15068158	C	Escuela Chilamate Kum, Chilamate Kum
15068152	C	Escuela de Curasma, Comarca Curasma
15060023	C	Escuela Denis Martínez, BARRIO MIGUEL ALVARADO
15060021	B	Escuela Denis Martínez, BARRIO MIGUEL ALVARADO
15068130	B	ESCUELA EL GUAYABO, CASERIO EL GUAYABO
15068063	C	Escuela El Madroño, CASERIO MONGALLO.
15068060	B	Escuela El Madroño, CASERIO MONGALLO.
15068132	B	Escuela El Porvenir, Caserío El Porvenir-Kipo, contiguo a la casa de Hector
15068150	C	Escuela Enmanuel Mongalo y Rubio, Comarca Zapote Kum.
15068156	C	Escuela Enmanuel Mongalo y Rubio, Comarca Zapote Kum.
15068210	C	Escuela Maria de Jesús., La Fonseca.
15068211	C	Escuela Maria de Jesús., La Fonseca.
15068012	A	Escuela San Isidro, Comunidad de Asa
15068013	B	Escuela San Isidro, Comunidad de Asa
15068072	B	Escuela San Jacinto., Yaoya Central.
15068071	B	Escuela San Jacinto., Yaoya Central.

A = RIESGO EXTREMO
B = RIESGO ALTO
C = RIESGO MEDIO

SIUNA 45 JRVs

<u>JRV</u>	<u>RIESGO</u>	<u>DIRECCION</u>
15068070	B	Escuela San Jacinto., Yaoya Central.
15068140	B	Escuela San Pablo de Iyas, San Pablo de Iyas.
15068145	C	Escuela San Pablo de Iyas, San Pablo de Iyas.
15068185	B	ESCUELA SANTA MARTHA, CASERIO EL GUINEO.
15068187	B	ESCUELA SANTA MARTHA, CASERIO EL GUINEO.
15068183	B	ESCUELA SANTA MARTHA, CASERIO EL GUINEO.
15068182	B	ESCUELA SANTA MARTHA, CASERIO EL GUINEO.
15068127	B	Escuela Torrez Babilonia, CASERIO CASA PINTADA - Oro Fino

WASLALA 10 JRVs

<u>JRV</u>	<u>RIESGO</u>	<u>DIRECCION</u>
15078112	B	ESCUELA EL COROZAL, COMARCA EL COROZAL
15078120	A	ESCUELA EL CHILE 2, COMARCA EL CHILE
15078123	B	ESCUELA EL CHILE 2, COMARCA EL CHILE
15078045	C	ESCUELA EL MADROÑO, COMARCA GUAYABO ARRIBA
15078122	B	ESCUELA EL YARO, COMARCA YARÓ, CONTIGUO CAPILLA CATOLICA
15078081	A	ESCUELA EL ZAPOTE DUDÚ, COMARCA EL ZAPOTE DUDÚ
15078040	B	ESCUELA KUBALÍ CENTRAL, COMARCA KUBALÍ
15078020	B	ESCUELA NUEVA LUZ, COMARCA KUBALÍ
15078023	B	ESCUELA NUEVA LUZ, COMARCA KUBALÍ
15078151	B	IGLESIA FATIMA, COMARCA SOFANA

MULUKUKU 7 JRVs

<u>JRV</u>	<u>RIESGO</u>	<u>DIRECCION</u>
15088007	C	Casa Comunal, Comarca San Ramón de Sislao.
15088094	C	Escuela (San Jacinto), Umbla Cabecera)
15088091	B	Escuela (San Jacinto), Umbla Cabecera)
15088160	B	Escuela Irlan, Comunidad de Irlan.
15088191	C	Escuela La Suba, Comarca La Suba.
15088011	C	Escuela Luku, Lukú.contiguo a la casa de Mariano Lanzas
15080050	B	Instituto Público, Poblado de Mulukukú

PUERTO CABEZAS 4 JRVs

<u>JRV</u>	<u>RIESGO</u>	<u>DIRECCION</u>
15028130	B	ESCUELA DE KAMBLA, CASERIO KAMBLA
15028200	C	ESCUELA KARATA, CASERIO KARATA
15028211	C	INSTITUTO 2 DE MAYO, WAWA BAR
15028210	B	INSTITUTO 2 DE MAYO, WAWA BAR

WASPAN 2 JRVs

<u>JRV</u>	<u>RIESGO</u>	<u>DIRECCION</u>
15018170	C	ESCUELA DE CABO VIEJO, CASERIO CABO VIEJO
15018110	C	ESCUELA SAAAM, CASERIO AWASTIGNI

A = RIESGO EXTREMO
B = RIESGO ALTO
C = RIESGO MEDIO

PRINZAPOLKA 1 JRVs

<u>JRV</u>	<u>RIESGO</u>	<u>DIRECCION</u>
15038110	C	ESCUELA DE WALPASIKSA, COMUNIDAD WALPASIKSA

ROSITA 1 JRVs

<u>JRV</u>	<u>RIESGO</u>	<u>DIRECCION</u>
15048080	B	ESCUELA FELICIANO VALLE, SANG SANG WAS, QUEDA A 24 KM DE ROSITA

NUEVA SEGOVIA 57 JRVs**QUILALI 19 JRVs**

<u>JRV</u>	<u>RIESGO</u>	<u>DIRECCION</u>
01118103	B	ESCUELA DIRIANGÉN, COMARCA VIGIA SUR NO 2
01118031	B	ESCUELA EL NARANJO, COMUNIDAD EL NARANJO
01118033	C	ESCUELA EL NARANJO, COMUNIDAD EL NARANJO
01118061	B	ESCUELA GABRIELA MISTRAL, COMARCA WANA
01118042	C	ESCUELA JOSÉ C. DEL VALLE, COMARCA EL CAULATU
01118041	A	ESCUELA JOSÉ C. DEL VALLE, COMARCA EL CAULATU
01118102	B	ESCUELA JOSÉ DOLORES ESTRADA, COMARCA LAS PIEDRAS
01118100	B	ESCUELA JOSÉ DOLORES ESTRADA, COMARCA LAS PIEDRAS
01118022	A	ESCUELA JOSEFA TOLEDA AGUIRE, COMUNIDAD LOS MANCHONES
01118024	B	ESCUELA JOSEFA TOLEDA AGUIRE, COMUNIDAD LOS MANCHONES
01118020	A	ESCUELA LA UNIÓN, COMARCA EL ZÚNGANO
01118025	C	ESCUELA LA UNIÓN, COMARCA EL ZÚNGANO
01118101	B	ESCUELA NICARAO, COMARCA VIRGIA SUR NO.1
01118052	C	ESCUELA PABLO ANTONIO CUADRA, COMUNIDAD SANTA RITA NO.2
01118023	C	ESCUELA SAN JOSÉ DE LA LUZ, COMARCA LA LUZ
01118021	B	ESCUELA SAN JOSÉ DE LA LUZ, COMARCA LA LUZ
01118000	C	ESCUELA SAN PEDRO, COMARCA SAN PEDRO
01118040	B	ESCUELA TERESA GÓMEZ, COMARCA EL ZAPOTILLAL
01118043	C	ESCUELA TERESA GÓMEZ, COMARCA EL ZAPOTILLAL

MURRA 9 JRVs

<u>JRV</u>	<u>RIESGO</u>	<u>DIRECCION</u>
01108022	C	CHAMPA DEL CONSEJO SUPREMO ELECTORAL, COMUNIDAD CONGOJAS
01108027	C	ESCUELA CHACHAGUA, COMUNIDAD CHACHAGUA
01108040	B	ESCUELA PABLO ANTONIO CUADRA, COMARCA LOS CEDRALES
01108016	B	ESCUELA RAFAELA HERRERA, COMARCA WANITO
01108012	C	ESCUELA SAN JERÓNIMO, COMUNIDAD SAN JERÓNIMO
01108024	C	ESCUELA SAN PABLITO, COMARCA SAN PABLITO
01108017	B	ESCUELA SAN PABLITO, COMARCA SAN PABLITO
01108023	A	ESCUELA SAN PABLO ABAJO, COMARCA SAN PABLO ABAJO

A = RIESGO EXTREMO**B = RIESGO ALTO****C = RIESGO MEDIO**

MURRA 9 JRVs

<u>JRV</u>	<u>RIESGO</u>	<u>DIRECCION</u>
01108034	C	ESCUELA SAN PABLO ABAJO, COMARCA SAN PABLO ABAJO

WIWILI-NUEVA SEGOVIA 9 JRVs

<u>JRV</u>	<u>RIESGO</u>	<u>DIRECCION</u>
01128013	B	CHAMPA CONSEJO SUPREMO ELECTORAL, COMUNIDAD EL MORADO DE LOS RODRÍGUEZ
01128043	C	CHAMPA CONSEJO SUPREMO ELECTORAL, COMARCA CASAS VIEJAS
01128041	B	CHAMPA CONSEJO SUPREMO ELECTORAL, COMARCA CASAS VIEJAS
01128022	B	ESCUELA CAÑO LOS BRAVOS #1, COMARCA CAÑO LOS BRAVOS
01128020	B	ESCUELA CAÑO LOS BRAVOS #1, COMARCA CAÑO LOS BRAVOS
01128030	B	ESCUELA BUENA VISTA DE VENTILLA, COMUNIDAD BUENA VISTA
01128010	A	ESCUELA CHACHAGUA, COMARCA CHACHAGUA
01128011	B	ESCUELA CHACHAGUA, COMARCA CHACHAGUA
01128042	C	ESCUELA EL JOBO, COMARCA EL JOBO

CIUDAD ANTIGUA 7 JRVs

<u>JRV</u>	<u>RIESGO</u>	<u>DIRECCION</u>
01080021	B	CENTRO ESCOLAR MONSEÑOR MADRIGAL, ENTRADA NORTE CIUDAD ANTIGUA
01080010	A	CENTRO ESCOLAR MONSEÑOR MADRIGAL, ENTRADA NORTE CIUDAD ANTIGUA
01088022	A	ESCUELA ENMANUEL MONGALO, COMARCA EL LIMÓN
01088023	A	ESCUELA ENMANUEL MONGALO, COMARCA EL LIMÓN
01088020	B	ESCUELA LA CUYA, COMARCA EL MOJÓN
01088021	A	ESCUELA LAS JAGUAS, COMARCA LAS JAGUAS
01088000	B	ESCUELA SAN JOSÉ DEL GUINEO, COMARCA SAN JOSÉ DEL GUINEO

EL JICARO 7 JRVs

<u>JRV</u>	<u>RIESGO</u>	<u>DIRECCION</u>
01098041	B	ESCUELA CRISTO REY SAN GERÓNIMO (NO.1), COMARCA SAN GERONIMO
01098042	B	ESCUELA CRISTO REY SAN GERÓNIMO (NO.1), COMARCA SAN GERONIMO
01098050	B	ESCUELA 12 DE OCTUBRE (NUEVA), COMARCA LAS CONCHITAS
01098083	C	ESCUELA BELÉN DE SAN FRANCISCO, COMARCA LAS VUELTAS
01098012	B	ESCUELA EL QUEBRACHO, COMARCA EL QUEBRACHO
01098092	A	ESCUELA LUZ Y VIDA, COMARCA LOS ENCIMOS
01098070	A	ESCUELA SAN JOSÉ, COMARCA EL TERRERO SUR

JALAPA 4 JRVs

<u>JRV</u>	<u>RIESGO</u>	<u>DIRECCION</u>
01018231	B	CENTRO DE SALUD LOS TERRERÍOS, COMUNIDAD LOS TERRERÍOS
01018070	B	ESCUELA LA FLORIDA, COMARCA LA FLORIDAD (MONTE FRÍO)

A = RIESGO EXTREMO
B = RIESGO ALTO
C = RIESGO MEDIO

JALAPA 4 JRVs

<u>JRV</u>	<u>RIESGO</u>	<u>DIRECCION</u>
01018221	B	ESCUELA SAN PABLO, COMUNIDAD SAN PABLO
01018220	B	ESCUELA SANTIAGO ARGÜELLO, COMUNIDAD FLORECIDA

MOZONTE 1 JRVs

<u>JRV</u>	<u>RIESGO</u>	<u>DIRECCION</u>
01060010	B	ESCUELA HERMENES GÓMEZ LÓPEZ, POBLADO DE MOZONTE, ALCALDÍA 1C. AL SUR.

SAN FERNANDO 1 JRVs

<u>JRV</u>	<u>RIESGO</u>	<u>DIRECCION</u>
01078040	A	ESCUELA SALAMAJÍ, COMARCA SALAMAJÍ

RIO SAN JUAN 54 JRVs**EL ALMENDRO 19 JRVs**

<u>JRV</u>	<u>RIESGO</u>	<u>DIRECCION</u>
17018070	B	CASA DE ERNESTO OROZCO, COMARCA TRANQUERA
17018071	B	CASA DE JOSÉ RODRIGUEZ, COMARCA EL PELIGRO
17010011	B	CENTRO ESCOLAR AUTONOMO EL ALMENDRO, CENTRO DE SALUD 2½C. AL NOR-OESTE
17010013	C	CENTRO ESCOLAR AUTONOMO EL ALMENDRO, CENTRO DE SALUD 2½C. AL NOR-OESTE
17018031	B	ESCUELA AGUAS BUENAS (NUEVA), COMARCA AGUAS BUENAS
17018032	C	ESCUELA EL NISPERAL (NUEVA), COMARCA EL NISPERAL
17018061	B	ESCUELA JESUS DE NAZARETH, COMARCA EL SILENCIO
17018020	C	ESCUELA JORGE WASHINGTON, COMARCA TALOLINGA
17018060	C	ESCUELA JUAN BOSCO VIVAS, COMARCA EL GARABATO
17018021	B	ESCUELA JUAN PABLO II, CASERIO LA FLOR
17018050	C	ESCUELA MARÍA AUXILIADORA, COMARCA CAÑO BLANCO
17018010	B	ESCUELA SAN FRANCISCO, CASERIO EL TRIUNFO
17018062	B	ESCUELA SAN PEDRO, CASERIO EL APAREJO
17018063	C	ESCUELA SAN PEDRO, CASERIO EL APAREJO
17018041	B	ESCUELA VILLA ALVAREZ, COLONIA VILLA ALVAREZ
17018040	B	ESCUELA VILLA ALVAREZ, COLONIA VILLA ALVAREZ
17010021	B	INSTITUTO EL ALMENDRO, COSTADO NORTE DEL ESTADIO
17010022	C	INSTITUTO EL ALMENDRO, COSTADO NORTE DEL ESTADIO
17010020	B	PRE-ESCOLAR TEREZA LIZANO, CONTIGUO A LA ALCALDIA MUNICIPAL

SAN MIGUELITO 14 JRVs

<u>JRV</u>	<u>RIESGO</u>	<u>DIRECCION</u>
17038015	C	ESCUELA EL DORADO (NUEVA), LUGAR COMARCA DORADO NO.3
17038014	B	ESCUELA EL DORADO (NUEVA), LUGAR COMARCA DORADO NO.3
17038020	C	ESCUELA EL ESPABEL, COMARCA EL ESPABEL
17038005	C	ESCUELA EL PROGRESO, CASERÍO CONQUISTA NO. 2
17038002	C	ESCUELA EL PROGRESO, CASERÍO CONQUISTA NO. 2

A = RIESGO EXTREMO**B = RIESGO ALTO****C = RIESGO MEDIO**

SAN MIGUELITO 14 JRVs

<u>JRV</u>	<u>RIESGO</u>	<u>DIRECCION</u>
17038012	B	ESCUELA EL ROBLE, LUGAR EL ROBLE
17038021	B	ESCUELA MIGUEL LARREYNAGA, ASENTAMIENTO MIGDONIO PÉREZ
17038023	B	ESCUELA PRIMARIA LAS COREAS, COMARCA ESPINO NEGRO
17038024	C	ESCUELA PRIMARIA LAS COREAS, COMARCA ESPINO NEGRO
17038013	B	ESCUELA SAGRADO CORAZÓN DE JESUS, CASERIO EL FAJARDO
17038016	B	ESCUELA SAGRADO CORAZÓN DE JESUS, CASERIO EL FAJARDO
17038003	B	ESCUELA SANTA MARIA(BIBLIOTECA), COMARCA SANTA MARIA
17038017	C	INSTITUTO EL TULE, ASENTAMIENTO EL TULE, CONTIGUO AL CIR
17038010	B	INSTITUTO EL TULE, ASENTAMIENTO EL TULE, CONTIGUO AL CIR

EL CASTILLO 8 JRVs

<u>JRV</u>	<u>RIESGO</u>	<u>DIRECCION</u>
17058017	C	ESCUELA ALFONSO CORTEZ, CASERÍO KM 20
17058012	B	ESCUELA ALFONSO CORTEZ, CASERÍO KM 20
17058016	B	ESCUELA DINAMARCA, COMARCA LAS MARAVILLAS
17058018	C	ESCUELA DINAMARCA, COMARCA LAS MARAVILLAS
17058013	B	ESCUELA DINAMARCA, COMARCA LAS MARAVILLAS
17058011	B	ESCUELA DINAMARCA, COMARCA LAS MARAVILLAS
17058039	B	ESCUELA EL GUÁSIMO (SAN JOSÉ), ASENTAMIENTO EL GUÁSIMO
17058036	B	ESCUELA EL GUÁSIMO (SAN JOSÉ), ASENTAMIENTO EL GUÁSIMO

SAN CARLOS 8 JRVs

<u>JRV</u>	<u>RIESGO</u>	<u>DIRECCION</u>
17048157	C	ESCUELA MARAVILLAS, LUGAR LAS MARAVILLAS # 1
17048152	B	ESCUELA MARAVILLAS, LUGAR LAS MARAVILLAS # 1
17048031	B	ESCUELA MÉXICO, ASENTAMIENTO MEXICO
17048175	C	ESCUELA NUEVA ARMENIA, COMUNIDAD NUEVA ARMENIA N°2
17048172	C	ESCUELA SAN RAMÓN, 400 MTS. ESTE DEL CACERÍO SAN RAMÓN
17048171	B	ESCUELA SAN RAMÓN, 400 MTS. ESTE DEL CACERÍO SAN RAMÓN
17048164	B	ESCUELA SAN RAMÓN, 400 MTS. ESTE DEL CACERÍO SAN RAMÓN
17048167	B	ESCUELA SAN RAMÓN, 400 MTS. ESTE DEL CACERÍO SAN RAMÓN

MORRITO 5 JRVs

<u>JRV</u>	<u>RIESGO</u>	<u>DIRECCION</u>
17028024	C	COMEDOR INFANTIL EL SINCOYAL, LUGAR SINCOYAL
17028021	C	COMEDOR INFANTIL EL SINCOYAL, LUGAR SINCOYAL
17028023	C	COMEDOR INFANTIL EL SINCOYAL, LUGAR SINCOYAL
17028025	C	ESCUELA MAYASAN, ASENTAMIENTO MAYASÁN

A = RIESGO EXTREMO
B = RIESGO ALTO
C = RIESGO MEDIO

MORRITO 5 JRVs

<u>JRV</u>	<u>RIESGO</u>	<u>DIRECCION</u>
17020012	B	ESCUELA SAN BARTOLO, COMARCA SAN BARTOLO

GRANADA 44 JRVs**GRANADA 32 JRVs**

<u>JRV</u>	<u>RIESGO</u>	<u>DIRECCION</u>
09010760	B	CENTRO DE SALUD PALMIRA, CALLE PALMIRA, SHELL ½C. SUR
09010101	B	CENTRO DE SALUD VILLA SANDINO, VILLA SANDINO CE.PPAL. IGLESIA 5C. AL ESTE, 1C. AL SUR
09010520	B	CENTRO ESCOLAR ELENA ARELLANO, BARRIO LA CAMELIAS, ANT. BAR LIMONCITO 75 VRS. SUR, 1C. OESTE, ½C. NORTE
09010730	B	CENTRO ESCOLAR ELENA ARELLANO, BARRIO LA CAMELIAS, ANT. BAR LIMONCITO 75 VRS. SUR, 1C. OESTE, ½C. NORTE
09010390	B	COLEGIO MARIA AUXILIADORA, CALLE GUZMAN
09010480	B	COLEGIO MARIA AUXILIADORA, CALLE GUZMAN
09010510	B	COLEGIO SALESIANO, CALLE REAL XALTEVA
09010530	B	COLEGIO SALESIANO, CALLE REAL XALTEVA
09010512	B	COLEGIO SALESIANO, CALLE REAL XALTEVA
09010460	B	COLEGIO SAN ANTONIO, CALLE GUZMAN, CONT. A LA CASA DE LOS TRES MUNDOS
09010321	B	COLEGIO TERESIANO, BARRIO CAMPO ATERRIZAJE, PDA. DE BUS MANAGUA. 1C. OESTE
09010333	B	COLEGIO TERESIANO, BARRIO CAMPO ATERRIZAJE, PDA. DE BUS MANAGUA. 1C. OESTE
09010830	B	ESCUELA ADVENTISTA MARANATHA, CALLE NUEVA, TEQUILA ½ C. ESTE, 10 VRS. SUR
09018132	B	ESCUELA BERTHA PACHECO, CMCA. CAPULIN #2. KM 39 CARRETERA GRANADA-MASAYA
09018131	B	ESCUELA BERTHA PACHECO, CMCA. CAPULIN #2. KM 39 CARRETERA GRANADA-MASAYA
09018130	B	ESCUELA BERTHA PACHECO, CMCA. CAPULIN #2. KM 39 CARRETERA GRANADA-MASAYA
09010590	B	ESCUELA CARLOS A. BRAVO, CALLE LA CALZADA
09010841	C	ESCUELA EL ESCUDO, RPTO. EL ESCUDO, 3RA. ENTRADA 2½C. AL ESTE
09010850	B	ESCUELA EL ESCUDO, RPTO. EL ESCUDO, 3RA. ENTRADA 2½C. AL ESTE
09010260	B	ESCUELA ELSA HEAD, BARRIO LA CARRILERA, DEL PUENTE 100 VRS. AL ESTE
09010550	B	ESCUELA JARDIN CAMPANITA, CALLE ESTRADA CONTIGUO A LA SANDAK
09010560	B	ESCUELA JARDIN CAMPANITA, CALLE ESTRADA CONTIGUO A LA SANDAK
09018160	C	ESCUELA LA INMACULADA, (LAS PRUSIAS)

A = RIESGO EXTREMO
B = RIESGO ALTO
C = RIESGO MEDIO

GRANADA 32 JRVs

<u>JRV</u>	<u>RIESGO</u>	<u>DIRECCION</u>
09010880	B	ESCUELA LORENZO GUERRERO, RPTO. ADELITA #2. ANTIGUO RASTRO 4C. SUR
09010890	B	ESCUELA LORENZO GUERRERO, RPTO. ADELITA #2. ANTIGUO RASTRO 4C. SUR
09010900	B	ESCUELA LORENZO GUERRERO, RPTO. ADELITA #2. ANTIGUO RASTRO 4C. SUR
09010490	B	ESCUELA MARGARITA URBINA, BARRIO LA OTRABANDA, PETRONIC 2½C. ESTE
09018220	B	ESCUELA PEDRO JOAQUIN CHAMORRO, CASERIO EL DIAMANTE, CONTIGUO C/SALUD
09010800	B	INA, CALLE NUEVA FRENTE IGLESIA MAZARENO
09010833	B	INA, CALLE NUEVA FRENTE IGLESIA MAZARENO
09010540	B	INIFOM, IGLESIA XALTEVA ½C. AL ESTE
09010491	B	INIFOM, IGLESIA XALTEVA ½C. AL ESTE

NANDAIME 7 JRVs

<u>JRV</u>	<u>RIESGO</u>	<u>DIRECCION</u>
09040110	B	ANTIGUO M.E.C.D, ENITEL 1C. AL ESTE
09040130	B	ANTIGUO M.E.C.D, ENITEL 1C. AL ESTE
09040081	C	ANTIGUO M.E.C.D, ENITEL 1C. AL ESTE
09040040	B	COLEGIO DIOCESANO, REPARTO JULIO SANDINO.DE YAMASA 7C. AL NORTE
09040061	B	COLEGIO DIOCESANO, REPARTO JULIO SANDINO.DE YAMASA 7C. AL NORTE
09048010	C	ESCUELA FRAY BARTOLOMÉ DE LAS CASAS., COMARCA MONTE GRANDE ORIENTAL
09040051	B	JUZGADO LOCAL, DEL MECD 1C. AL NORTE,2½C. AL ESTE

DIRIA 3 JRVs

<u>JRV</u>	<u>RIESGO</u>	<u>DIRECCION</u>
09020020	B	ALCALDIA MUNICIPAL, FRENTE AL COSTADO OESTE DEL PARQUE
09020040	B	CENTRO DE SALUD VIRGEN DE LOS DESAMPARADOS, FRENTE AL COSTADO SUR DEL PARQUE
09028010	C	ESCUELA RUBÉN DARÍO, COMARCA LOS JIRONES

DIRIOMO 2 JRVs

<u>JRV</u>	<u>RIESGO</u>	<u>DIRECCION</u>
09030060	B	ALCALDIA MUNICIPAL, COSTADO NORTE DEL PARQUE
09030020	B	ESCUELA RAFAELA HERRERA, DE LA ALCALDIA 5C. AL NORTE

ESTELI 39 JRVs**LA TRINIDAD 18 JRVs**

<u>JRV</u>	<u>RIESGO</u>	<u>DIRECCION</u>
03060050	B	CENTRO DE EDUCACIÓN INTEGRAL LOS PIPITOS, GASOLINERA TEXACO 1C. AL OESTE 3½C. AL NORTE
03060040	B	CENTRO DE EDUCACIÓN INTEGRAL LOS PIPITOS, GASOLINERA TEXACO 1C. AL OESTE 3½C. AL NORTE

A = RIESGO EXTREMO
B = RIESGO ALTO
C = RIESGO MEDIO

LA TRINIDAD 18 JRVs

<u>JRV</u>	<u>RIESGO</u>	<u>DIRECCION</u>
03060061	B	CENTRO ESCOLAR DIVINO NIÑO, ENITEL LA TRINIDAD 2C. AL SUR
03068160	A	CENTRO ESCOLAR INDEPENDENCIA DE CENTROAMÉRICA, CASERÍO SAN FRANCISCO
03068090	A	CENTRO ESCOLAR MARÍA CRISTINA MONCADA, SECTOR MONTE VERDE
03068080	B	CENTRO ESCOLAR MARLENE PAUTH, SECTOR LA PACAYA
03068110	B	CENTRO ESCOLAR RUBÉN DARÍO NO.2, SECTOR LAS PENCAS
03068121	A	ESCUELA CACIQUE NICARAO, CASERÍO DE OYANCA
03068150	B	ESCUELA DEMETRIO CRUZ, SECTOR TOMABÚ
03068040	B	ESCUELA EMILIANO MORENO TINOCO, SECTOR LAS ANIMAS
03068100	B	ESCUELA JUAN ABELARDO MATA, SECTOR ROSARIO VIEJO
03068000	B	ESCUELA PEDRO PABLO BENAVIDEZ, COMUNIDAD LAS LIMAS
03068050	B	ESCUELA ROSARIO BENAVIDEZ, SECTOR MECHAPA ABAJO
03068001	A	ESCUELA SANTA ANA, COMUNIDAD LA CAÑADA
03068170	B	ESCUELA SOCORRO TALAVERA, CASERÍO LLANO LARGO
03068180	C	ESCUELA VIRGEN MARÍA, COMUNIDAD LAS ORQUETAS
03060010	B	M.E.C.D, FRENTE ESQUINA NOROESTE DEL PARQUE
03060020	B	M.E.C.D, FRENTE ESQUINA NOROESTE DEL PARQUE

CONDEGA 11 JRVs

<u>JRV</u>	<u>RIESGO</u>	<u>DIRECCION</u>
03028201	C	ESCUELA ADELITA MARTÍNEZ, POBLADO CHAGÜITE GRANDE
03028190	B	ESCUELA ALEXIS ARGÜELLO, CASERÍO LOS CORRALITOS
03028060	A	ESCUELA EL TULE, POBLADO EL TULE
03028130	B	ESCUELA FRANCISCO LUIS ESPINOZA, POBLADO EL NÍSPERO
03028071	B	ESCUELA GUAYUCALÍ, VALLE GAUYUCALÍ
03028160	B	ESCUELA JUAN ABELARDO MATA, POBLADO LA LABRANZA NO.2
03028161	C	ESCUELA JUAN ABELARDO MATA, POBLADO LA LABRANZA NO.2
03028170	B	ESCUELA MARÍA ELIETH DÍAZ VALL, POBLADO HONDURA AZUL
03028200	C	ESCUELA MARVIN A. HERNÁNDEZ, POBLADO LAGUNA LOS HERNÁNDEZ
03028052	C	ESCUELA PLAN DE GRAMA, PLAN DE GRAMA
03028020	C	ESCUELA RAÚL GONZÁLEZ, POBLADO SÁBANA GRANDE

ESTELI 3 JRVs

<u>JRV</u>	<u>RIESGO</u>	<u>DIRECCION</u>
03048220	B	ESCUELA EL ESPINAL, SECTOR EL ESPINAL
03048230	B	ESCUELA LAS CUEVAS, SECTOR LAS CUEVAS
03040340	B	MAGFOR, BARRIO RENE BARRANTE, RESTAURANTE MESON ½C. AL ESTE

PUEBLO NUEVO 3 JRVs

<u>JRV</u>	<u>RIESGO</u>	<u>DIRECCION</u>
------------	---------------	------------------

A = RIESGO EXTREMO
B = RIESGO ALTO
C = RIESGO MEDIO

PUEBLO NUEVO 3 JRVs

<u>JRV</u>	<u>RIESGO</u>	<u>DIRECCION</u>
03018032	C	ESCUELA ANA MARÍA WEDJESJO, COMUNIDAD DE LA COFRADÍA
03018071	A	ESCUELA ENMANUEL MONGALO Y RUBIO NO 2, COMUNIDAD EL RODEO
03018030	C	ESCUELA LAS LAGUNETAS, COMUNIDAD LAS LAGUNETAS

SAN NICOLAS 3 JRVs

<u>JRV</u>	<u>RIESGO</u>	<u>DIRECCION</u>
03058000	A	ESCUELA MADRE TERESA DE CALCUTA, SECTOR OCOTILLO
03058011	A	ESCUELA SALOMÓN IBARRA MAYORGA, SECTOR EL SALMERÓN
03058050	B	ESCUELA SANTA CLARA, SECTOR SANTA CLARA

SAN JUAN DE LIMAY 1 JRVs

<u>JRV</u>	<u>RIESGO</u>	<u>DIRECCION</u>
03038042	B	ESCUELA EL REGÉN, COMARCA EL REGÉN

LEON 28 JRVs**LEON 14 JRVs**

<u>JRV</u>	<u>RIESGO</u>	<u>DIRECCION</u>
05080170	B	CLUB UNIVERSITARIO, IGLESIA RECOLECCION 20VRS. ARRIBA
05080190	B	CLUB UNIVERSITARIO, IGLESIA RECOLECCION 20VRS. ARRIBA
05080930	B	COLEGIO BAUTISTA, SAL MAN 1C, AL NORTE 1C. AL ESTE
05080861	B	COLEGIO SAGRADO CORAZÓN DE JESÚS, COSTA OESTE IGLESIA LABORÍO
05080921	C	ESCUELA ARTES INDUSTRIALES, DE DONDE FUE BANIC SUBTIAVA 75VRS. AL ESTE
05080940	B	ESCUELA ARTES INDUSTRIALES, DE DONDE FUE BANIC SUBTIAVA 75VRS. AL ESTE
05080910	B	ESCUELA ARTES INDUSTRIALES, DE DONDE FUE BANIC SUBTIAVA 75VRS. AL ESTE
05080311	B	ESCUELA SAN SEBASTIAN, ESQUINA SUR-ESTE AL HOSPITAL HEODRA
05080301	B	ESCUELA SAN SEBASTIAN, ESQUINA SUR-ESTE AL HOSPITAL HEODRA
05080200	B	FACULTAD DE DERECHO UNAN, BARCITO 25VRS. AL NORTE
05080221	B	FACULTAD DE DERECHO UNAN, BARCITO 25VRS. AL NORTE
05080300	B	INSTITUTO MARIANO FIALLOS, PARQUE LA MERCED ½C. ABAJO
05080280	B	UCAAN, TELCOR 3C. AL NORTE
05080120	B	UNIVAL, PROQUINSA 15 VRS AL NORTE

TELICA 5 JRVs

<u>JRV</u>	<u>RIESGO</u>	<u>DIRECCION</u>
05058044	C	ESCUELA ROGER LUIS LANGRAND, COMARCA LA CRUZ DE APANTE
05058060	C	ESCUELA SAN ANTONIO, EL PANAL
05058131	B	ESCUELA SAN ISIDRO DE LOS COCOS, CARRETERA LEÓN-CHINANDEGA KM 103, 200 VRS AL NORTE, COMARCA LOS

A = RIESGO EXTREMO
B = RIESGO ALTO
C = RIESGO MEDIO

TELICA 5 JRVs

<u>JRV</u>	<u>RIESGO</u>	<u>DIRECCION</u>
05058133	B	ESCUELA SAN ISIDRO DE LOS COCOS, CARRETERA LEÓN-CHINANDEGA KM 103, 200 VRS AL NORTE, COMARCA LOS
05058130	B	ESCUELA SAN JOSÉ, COMARCA REPARTO VERONICA LACAYO

NAGAROTE 3 JRVs

<u>JRV</u>	<u>RIESGO</u>	<u>DIRECCION</u>
05108060	C	ESCUELA RAFAELA HERRERA, COMARCA EL NARANJO, 10 KM. AL E.DE NAGAROTE EMPALME PUERTO SANDINO 50MTS. AL E
05108140	B	ESCUELA SAN JOSÉ, CALLE DANIEL AMADOR
05108151	B	ESCUELA SIMIENTE, COMARCA VENECIA

EL SAUCE 2 JRVs

<u>JRV</u>	<u>RIESGO</u>	<u>DIRECCION</u>
05028030	B	ESCUELA CORREVIENTO, EL MANGO CORREVIENTO
05028050	B	ESCUELA EL CERRITO, LOS CERRITOS, SALALES

ACHUAPA 1 JRVs

<u>JRV</u>	<u>RIESGO</u>	<u>DIRECCION</u>
05018000	C	ESCUELA SANTA CRUZ, COMARCA SANTA CRUZ

EL JICARAL 1 JRVs

<u>JRV</u>	<u>RIESGO</u>	<u>DIRECCION</u>
05070020	B	ALCALDÍA MUNICIPAL, CONTIGUO A TELCOR

LARREYNAGA 1 JRVs

<u>JRV</u>	<u>RIESGO</u>	<u>DIRECCION</u>
05068250	B	ESCUELA SAN IDELFONSO, COMARCA SAN IDELFONSO

SANTA ROSA DEL PEÑON 1 JRVs

<u>JRV</u>	<u>RIESGO</u>	<u>DIRECCION</u>
05038080	C	ESCUELA NANCE DULCE, COMARCA NANCE DULCE

RIVAS 26 JRVs**RIVAS 7 JRVs**

<u>JRV</u>	<u>RIESGO</u>	<u>DIRECCION</u>
10070190	B	ESCUELA JOSÉ MARÍA MONCADA, BARRIO SANTA ANA, CONTIGUO A LA CRUZ ROJA
10078021	B	ESCUELA JUSTO SANTO, LUGAR SAN RAFAEL Y CAPELLANIA, BARRIO HUMBERTO SANTANA
10078090	B	ESCUELA NIÑO JESUS DE PRAGA, BARRIO LA CONCHAGUA
10078000	B	ESCUELA NUESTRA SEÑORA DEL SAGRARIO, LUGAR LA BARRANCA
10078190	B	ESCUELA PEDRO JOAQUIN CHAMORRO, EL GENICERO. LA VIRGEN
10078191	C	ESCUELA PEDRO JOAQUIN CHAMORRO, EL GENICERO. LA VIRGEN
10078130	B	ESCUELA SIMÓN BOLIVAR, RIO GRANDE

POTOSI 6 JRVs

<u>JRV</u>	<u>RIESGO</u>	<u>DIRECCION</u>
10028030	B	ESCUELA BERTHA CUADRA, DEL CAMPO DEPORTIVO 375 MTS. AL ESTE, SAN ISIDRO, EL PEGÓN

A = RIESGO EXTREMO
B = RIESGO ALTO
C = RIESGO MEDIO

POTOSI 6 JRVs

<u>JRV</u>	<u>RIESGO</u>	<u>DIRECCION</u>
10028081	B	ESCUELA MARIA TERESA MARTINEZ, DE 4 ESQUINAS 80MTS. AL NORTE, CALLE DE EN MEDIO
10028082	C	ESCUELA MARIA TERESA MARTINEZ, DE 4 ESQUINAS 80MTS. AL NORTE, CALLE DE EN MEDIO
10028090	B	ESCUELA SAN JOSÉ, DE LA ENTRADA DE LOS JIÑOLES 800MTS. AL NORTE-ESTE, SABANA GRANDE
10028091	C	ESCUELA SAN JOSÉ, DE LA ENTRADA DE LOS JIÑOLES 800MTS. AL NORTE-ESTE, SABANA GRANDE
10028100	B	ESCUELA SAN JOSÉ, DE LA ENTRADA DE LOS JIÑOLES 800MTS. AL NORTE-ESTE, SABANA GRANDE

MOYOGALPA 5 JRVs

<u>JRV</u>	<u>RIESGO</u>	<u>DIRECCION</u>
10040030	B	CASA DE JUSTICIA, DEL HOSPITAL 80MTS. AL NORTE
10048010	B	ESCUELA LA CONCEPCIÓN, COMUNIDAD LA CONCEPCION
10048030	B	ESCUELA LOS ANGELES, COMARCA LOS ANGELES
10048050	B	ESCUELA REPÚBLICA DE COSTA RICA, SAN JOSE DEL SUR
10040011	B	INSTITUTO JUAN ROBERTO SMITH, DEL PARQUE 500 MTS. AL NORTE

ALTAGRACIA 4 JRVs

<u>JRV</u>	<u>RIESGO</u>	<u>DIRECCION</u>
10050010	B	CENTRO DE SALUD, AL JUZGADO 1C. AL OESTE
10058090	B	ESCUELA REPÚBLICA DE COSTA RICA MOYOGALPA, COMUNIDAD SAN JOSE DEL SUR
10058091	B	ESCUELA REPÚBLICA DE COSTA RICA MOYOGALPA, COMUNIDAD SAN JOSE DEL SUR
10058050	B	ESCUELA SINTIOPE, COMUNIDAD SINTIOPE

BELEN 3 JRVs

<u>JRV</u>	<u>RIESGO</u>	<u>DIRECCION</u>
10018000	B	ESCUELA EL JICARO, EL DESCANSO CAMINO AL JICARO
10010030	B	ESCUELA PEDRO JOSÉ QUINTANILLA, COSTADO NORTE IGLESIA CATOLICA
10018110	B	ESCUELA SAN ANTONIO, SAN ANTONIO DE JOCOMICO

TOLA 1 JRVs

<u>JRV</u>	<u>RIESGO</u>	<u>DIRECCION</u>
10068082	C	ESCUELA LAS SALINAS DE NAGUALAPA, CASERIO LAS SALINAS

MASAYA 25 JRVs**MASAYA 20 JRVs**

<u>JRV</u>	<u>RIESGO</u>	<u>DIRECCION</u>
07020520	B	COLEGIO BAUSTISTA, DEL EDIFICIO DE LA ALCALDÍA ½C. AL SUR
07020450	B	COLEGIO BAUSTISTA, DEL EDIFICIO DE LA ALCALDÍA ½C. AL SUR
07020460	B	COLEGIO BAUSTISTA, DEL EDIFICIO DE LA ALCALDÍA ½C. AL SUR
07020150	B	COLEGIO MIGUEL DE CERVANTES, IGLESIA SAN JERÓNIMO 3C. AL NORTE
07028290	B	ESCUELA ANDRÉS CASTRO, COMARCA EL TÚNEL

A = RIESGO EXTREMO
B = RIESGO ALTO
C = RIESGO MEDIO

MASAYA 20 JRVs

<u>JRV</u>	<u>RIESGO</u>	<u>DIRECCION</u>
07028350	A	ESCUELA AUGUSTO FLORES ZUNIGA, VALLE LA LAGUNA PARADA DE BUSES 400 METROS.AL SUR
07028041	C	ESCUELA ENMANUEL MONGALO, CMCA PILAS ORIENTALES, GANCHO DE CAMINO QUE VA A LAS PILAS ORIENTALES 2½
07020061	B	ESCUELA HERMANOS DEL JAPÓN (ULISES TAPIA ROA), DE LA ESCUELA SIMÓN BOLÍVAR 5C. AL NORTE
07020510	B	ESCUELA HUMBERTO ALVARADO, DE LA POLICÍA NACIONAL 1C. AL OESTE
07028202	B	ESCUELA JOSÉ DOLORES ESTRADAS, COMARCA EL EDÉN
07028072	C	ESCUELA MIGUEL LARREYNAGA, LAS CONCHITAS
07028212	C	ESCUELA REPÚBLICA ALEMANIA, COMARCA EL AGUACATE
07028250	B	ESCUELA REPÚBLICA ALEMANIA, COMARCA EL AGUACATE
07028211	B	ESCUELA REPÚBLICA ALEMANIA, COMARCA EL AGUACATE
07020050	B	ESCUELA SAN RAMÓN, ASERRIO SANTA ROSA 1. C AL NORTE, 1. C AL ESTE, ½ C. AL NORTE
07020320	B	ESCUELA SIMÓN BOLIVAR, IGLESIA SAN JERÓNIMO 1C. AL OESTE
07020090	B	ESCUELA SOL DE LIBERTAD, BARRIO SAN CARLOS
07020301	B	GYMNACIO DEL COLEGIO STA. TERESITA, COLEGIO SANTA TERESITA
07020620	B	INSTITUTO CENTRAL CARLOS VEGA BOLAÑOS, COSTADO ESTE DE LA PARROQUIA
07020321	B	MINISTERIO DE GOBERNACIÓN, DE LA ALCALDÍA MUNICIPAL 1½ C. AL NORTE

NINDIRI 4 JRVs

<u>JRV</u>	<u>RIESGO</u>	<u>DIRECCION</u>
07010041	B	CENTRO EDUCATIVO NINDIRI, MUSEO 2C. AL OESTE
07018110	B	ESCUELA SALOMON DE LA SELVA, COMARCA MADRIGALES SUR QUESILLO EL BOSQUE 400MTS. AL NORESTE
07010010	B	ESCUELA TENDERI, JUNTA MUNICIPAL, 2C. AL NORTE 4C. AL OESTE
07010021	B	ESCUELA TENDERI, JUNTA MUNICIPAL, 2C. AL NORTE 4C. AL OESTE

LA CONCEPCION 1 JRVs

<u>JRV</u>	<u>RIESGO</u>	<u>DIRECCION</u>
07040070	A	INSTITUTO SAN JUAN BAUTISTA, COSTADO SUR DEL CAMPO DEPORTIVO

CARAZO 21 JRVs**DIRIAMBIA 13 JRVs**

<u>JRV</u>	<u>RIESGO</u>	<u>DIRECCION</u>
08028310	B	CENTRO ESCOLAR DE SALVADOR MENDIETA, CASERÍO PASO CENIZAS Y TEPANO-CARRETERA A LA BOQUITA
08028200	B	CENTRO ESCOLAR JOSÉ CECILIO DEL VALLE, CASERÍO LOS GUERREROS, CARRETERA A LA BOQUITA

A = RIESGO EXTREMO**B = RIESGO ALTO****C = RIESGO MEDIO**

DIRIAMBÁ 13 JRVs

<u>JRV</u>	<u>RIESGO</u>	<u>DIRECCION</u>
08028000	B	CENTRO ESCOLAR LEONARDO DA VINCI, CASERÍO LOS GUTIÉRREZ KM.8, NORTE DEL COLEGIO LASALLE
08020080	B	CENTRO ESCOLAR MADRE DEL DIVINO PASTOR, DEL MONUMENTO RELOJ 1C AL SUR 1 ½C. AL ESTE
08028210	B	COLEGIO SAN FRANCISCO DE ASÍS NO.2, CASERÍO BUENA VISTA DEL SUR CARRETERA A LA BOQUITA
08028020	C	ESCUELA ALFONSO CORTES, COMARCA RÍO LIMÓN, SALIDA DEL HOSP. SN. JOSÉ 7 KM AL SUR
08020281	B	ESCUELA CRISTO REY, FRENTE AL MONUMENTO RODOLFO SEQUEIRA, SALIDA A LA BOQUITA
08028040	B	ESCUELA JOSÉ DE LA CRUZ MENA, RÍO SECO, KM 49 CARRETERA A LA BOQUITA
08028151	A	ESCUELA PEDRO JOAQUÍN CHAMORRO NO.2, CASERÍO BUENA VISTA DEL NORTE, CARRETERA SN. GREGORIO
08028170	B	ESCUELA PEDRO JOAQUÍN CHAMORRO NO.2, CASERÍO BUENA VISTA DEL NORTE, CARRETERA SN. GREGORIO
08028150	B	ESCUELA PEDRO JOAQUÍN CHAMORRO NO.2, CASERÍO BUENA VISTA DEL NORTE, CARRETERA SN. GREGORIO
08028052	C	ESCUELA SAN ANTONIO DE ARRIBA, COMARCA SAN ANTONIO DE ARRIBA 6 KMS. AL NOR-OESTE
08028220	C	ESCUELA SAN JUAN DE LA SIERRA:, CARRETERA SN GREGORIO, DESVÍO A LA CRUZ DEL AGUACATE

JINOTEPE 3 JRVs

<u>JRV</u>	<u>RIESGO</u>	<u>DIRECCION</u>
08040080	B	ACADEMIA SANTA MARÍA, UNAN 2C. AL SUR
08040330	B	ESCUELA JOSÉ DE LA CRUZ MENA, CONTIGUO AL CENTRO DE SALUD, VILLA MADRE PROLETARIA
08040160	B	INSTITUTO JUAN JOSÉ RODRÍGUEZ, HOSPITAL REGIONAL 1C. AL ESTE

LA CONQUISTA 3 JRVs

<u>JRV</u>	<u>RIESGO</u>	<u>DIRECCION</u>
08078010	C	ESCUELA 30 DE MAYO, EL PEDERNAL
08078050	B	ESCUELA SAN JORGE, COMARCA SAN JORGE
08078030	C	ESCUELA SIMÓN BOLIVAR, LA MOHOSA

SAN MARCOS 1 JRVs

<u>JRV</u>	<u>RIESGO</u>	<u>DIRECCION</u>
08018150	B	ESCUELA DULCE NOMBRE DE JESÚS, CASERÍO DULCE NOMBRE DE JESÚS

SANTA TERESA 1 JRVs

<u>JRV</u>	<u>RIESGO</u>	<u>DIRECCION</u>
08088130	B	ESCUELA JUSTO SANTOS, COMARCA EL QUINAL

MADRIZ 17 JRVs**SAN JUAN DEL RIO COCO 8 JRVs**

<u>JRV</u>	<u>RIESGO</u>	<u>DIRECCION</u>
------------	---------------	------------------

A = RIESGO EXTREMO
B = RIESGO ALTO
C = RIESGO MEDIO

SAN JUAN DEL RIO COCO 8 JRVs

<u>JRV</u>	<u>RIESGO</u>	<u>DIRECCION</u>
02068073	B	CENTRO ESCOLAR ALEJANDRO VEGA MATUZ, SAN ANTONIO ARRIBA
02068044	C	CENTRO ESCOLAR FRANCISCO MORAZÁN, EL BÁLSAMO - CENTRO
02068072	B	CENTRO ESCOLAR JUAN PABLO SEGUNDO, SAN ANTONIO ABAJO
02068100	C	CENTRO ESCOLAR NICARAO, CERRO BLANCO ABAJO (LA ESTRECHURA) SECTOR B
02068102	B	CENTRO ESCOLAR SAN ISIDRO, CERRO BLANCO, ABAJO SECTOR A
02068103	C	CENTRO ESCOLAR SAN ISIDRO, CERRO BLANCO, ABAJO SECTOR A
02068101	B	ESCUELA FE Y ALEGRIA, CEDRALES
02068110	B	ESCUELA PORTILLO DE LA CRUZ, EL PORTILLO DEL OJOCHE

TOTOGALPA 4 JRVs

<u>JRV</u>	<u>RIESGO</u>	<u>DIRECCION</u>
02038040	A	ESCUELA CRISTO REY, COMARCA EL SALTO - TERRERO GRANDE
02038041	B	ESCUELA INMACULADA CONCEPCIÓN DE MARÍA, EL HORNO, TERRERO GRANDE
02038034	B	ESCUELA JUAN PABLO II, MOJON-CUJE
02038011	A	ESCUELA SANTA MARIA MAGDALENA, COMARCA WASCASONI - VERA PAZ

SOMOTO 3 JRVs

<u>JRV</u>	<u>RIESGO</u>	<u>DIRECCION</u>
02018112	A	CENTRO ESCOLAR INMACULADA CONCEPCION DE MARIA, COMUNIDAD RODEO #2
02018102	A	CENTRO ESCOLAR RAMÓN ALEJANDRO ROQUE, POBLADO SANTA ISABEL
02018010	B	CENTRO ESCOLAR RUBEN DARIO, COMUNIDAD EL TAMARINDO

PALACAGUINA 1 JRVs

<u>JRV</u>	<u>RIESGO</u>	<u>DIRECCION</u>
02048010	A	ESCUELA EL JOCOTE, COMUNIDAD EL JOCOTE

SAN LUCAS 1 JRVs

<u>JRV</u>	<u>RIESGO</u>	<u>DIRECCION</u>
02078060	B	CENTRO ESCOLAR AUTÓNOMO 12 DE OCTUBRE, SAN FRANCISCO DE LA CAMAYRA

CHINANDEGA 15 JRVs**CHINANDEGA 11 JRVs**

<u>JRV</u>	<u>RIESGO</u>	<u>DIRECCION</u>
04110400	B	ESCUELA ALBERTO CABRALES, INISER 1C. AL SUR
04110420	B	ESCUELA ALBERTO CABRALES, INISER 1C. AL SUR
04118222	B	ESCUELA DE BELÉN, COMARCA EL BELEN
04118232	B	ESCUELA DE BELÉN, COMARCA EL BELEN

A = RIESGO EXTREMO
B = RIESGO ALTO
C = RIESGO MEDIO

CHINANDEGA 11 JRVs

<u>JRV</u>	<u>RIESGO</u>	<u>DIRECCION</u>
04110530	B	ESCUELA FRAY LAUREANO LOPEZ, COSTADO NORTE IGLESIA GUADALUPE
04110430	B	ESCUELA FRAY LAUREANO LOPEZ, COSTADO NORTE IGLESIA GUADALUPE
04110320	B	ESCUELA ISABEL LIZANO, ESQUINA OPUESTA A INISER
04110701	B	ESCUELA ISABEL LIZANO, ESQUINA OPUESTA A INISER
04110310	B	ESCUELA ISABEL LIZANO, ESQUINA OPUESTA A INISER
04118202	C	ESCUELA NUESTRA SEÑORA DEL LOURDES, COMARCA LA MORA
04118201	C	ESCUELA NUESTRA SEÑORA DEL LOURDES, COMARCA LA MORA

CORINTO 2 JRVs

<u>JRV</u>	<u>RIESGO</u>	<u>DIRECCION</u>
04090240	B	CASA DE BRENDA MEDAL, EL PLAYÓN, 1ERA. CALLE
04090150	B	ESCUELA JOSÉ SHENDELL, CASA DE LA MUJER 100VRS. OESTE

EL VIEJO 1 JRVs

<u>JRV</u>	<u>RIESGO</u>	<u>DIRECCION</u>
04058260	B	CENTRO RECREATIVO LAS HAMACAS, COMUNIDAD JIQUILILLO

SAN PEDRO DEL NORTE 1 JRVs

<u>JRV</u>	<u>RIESGO</u>	<u>DIRECCION</u>
04018010	B	ESCUELA EL RANCHON, COMARCA EL RANCHON

A = RIESGO EXTREMO
B = RIESGO ALTO
C = RIESGO MEDIO